

PIANO URBANISTICO COMUNALE PSC POC RUE



COMUNE DI VERUCCHIO PROVINCIA DI RIMINI

PSC VARIANTE 2015 PIANO STRUTTURALE COMUNALE

Sindaco: Stefano Sabba

Progettisti: Arch. Marco Zaoli

PSC Tav. 8c

scala 1:10.000

Assessore Urbanistica: Luigi Dolci

Collaboratori: Arch. Linda Fabbrini, Arch. Vera Fabbrini, Arch. Antaris Migani, Arch. Elena Dorato, Arch. Sara Maldina

Responsabile Servizio urbanistica: Geom. Gilberto Bugli

QUADRO DEGLI OBIETTIVI GENERALI E SCHEMI STRUTTURALI CON INDIVIDUAZIONE DELLE OSSERVAZIONI

data 12-2017

Adottato con delibera di C.C. n. 45 del 26/09/2016 e n. 27 del 20/06/2017. Approvato con delibera di C.C. n. 45 del 20/06/2017.

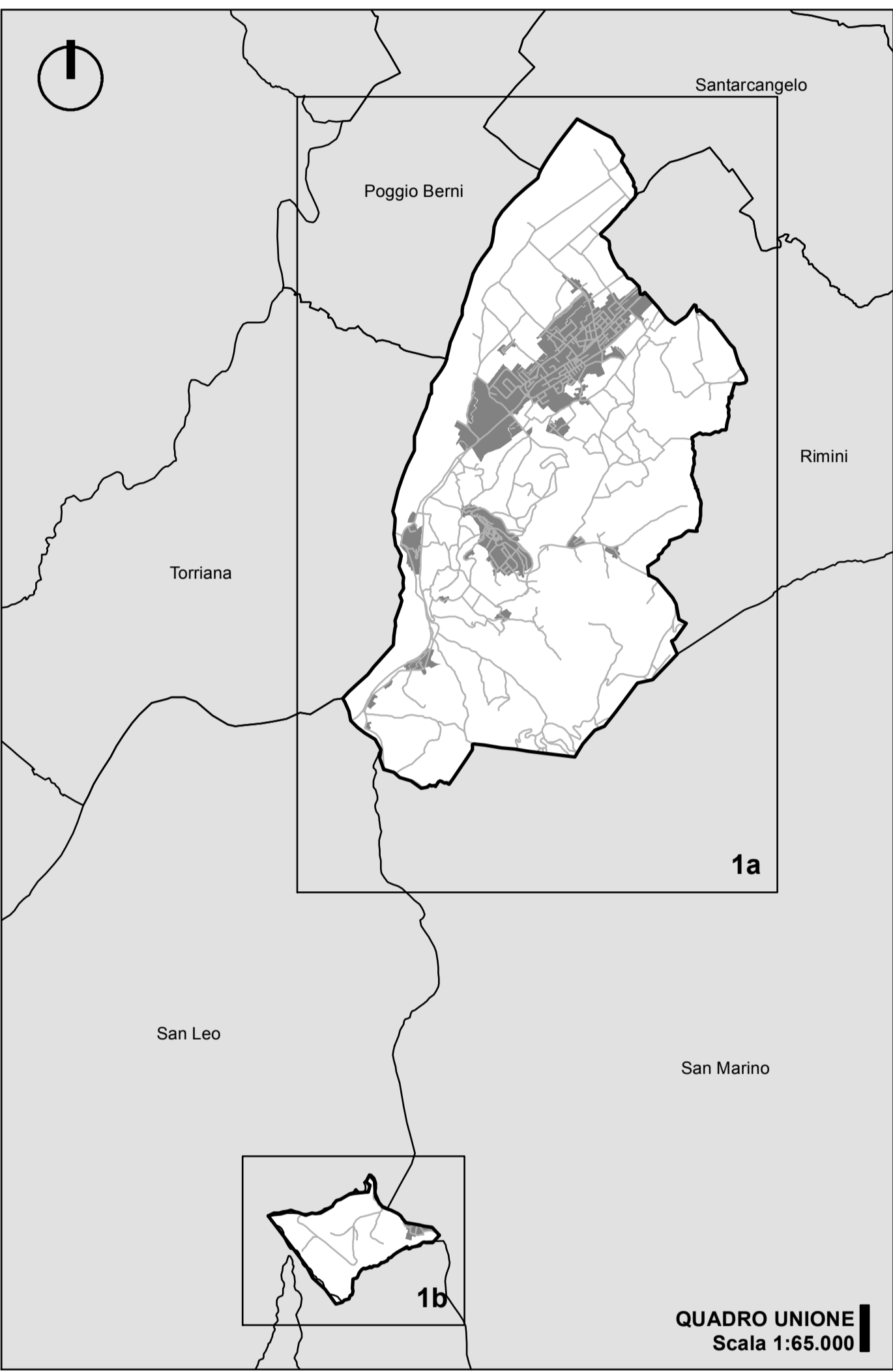

LEGENDA

- Contorni comunali
SISTEMA AMBIENTALE (PARTE II Norme)
ASSETTO STRUTTURALE DI PROGETTO (TITOLO II)
Rete ecologica (Art. 14 Norme)
Sistema forestale boschivo (Art. 5.1 PTCP e Art. 28 Norme)
Zone arbustive ed erbacee (Art. 75, 76 Norme)
Fondamentali direzionali costituenti corridoi ecologici da rafforzare (Art. 14 Norme)
Varchi da mantenere liberi dall'edificazione (Art. 14 Norme)
Sistema delle aree protette e progetti per la tutela, recupero e valorizzazione (Art. 15 Norme)
Sito d'importanza comunitaria Area SIC (Art. 15 Norme)
Progetti di tutela, recupero e valorizzazione (Art. 15 Norme)
Sistema delle aree verdi e collegamenti fruttivi (Art. 16 Norme)
Principali direzionali in cui rafforzare collegamenti fruttivi (Art. 16 Norme)
SISTEMA SOCIALE (PARTE III Norme)
BENI E SISTEMI STORICO-CULTURALI E TESTIMONIALI (TITOLO I)
Insediamenti e infrastrutture storiche del territorio rurale (Art. 37 Norme)
ASSETTO STRUTTURALE DI PROGETTO (TITOLO II)
Classificazione del territorio comunale (Art. 41 Norme)
Perimetro del territorio urbanizzato
Dotazioni per le attrezzature e spazi collettivi
Attrezzature scolastiche (Art. 43 Norme)
Attrezzature di interesse collettivo (Art. 43 Norme)
Spazi verdi e attrezzature sportive (Art. 16, 43 Norme)
Oss. 91
Parcheggi pubblici (Art. 43 Norme)
Dotazioni ecologiche e ambientali (Art. 55 Norme)
Centri storici (Art. 49 Norme)
Ambito di attuazione di interventi in deroga (Art. 49, commi 9, 10 Norme)
Ambiti urbani consolidati - AUC (Art. 50 Norme)
Ambiti da riqualificare - AR (Art. 51, 52 Norme)
Ambiti per nuovi insediamenti urbani - APNI (Art. 53 Norme)
Ambiti per nuovi insediamenti urbani - Realizzazione opere pubbliche (Art. 53, comma 12 Norme)
SISTEMA ECONOMICO (PARTE IV Norme)
ASSETTO STRUTTURALE DI PROGETTO (TITOLO I)
Ambiti specializzati per attività produttive - ASP (Art. 67 Norme)
Aree ecologicamente attrezzate - AEA (Art. 68 Norme)
Oss. 43
Oggetti e definizioni del territorio rurale (Art. 69 Norme)
Aree di valore naturale e ambientale - AVNA (Art. 75 Norme)
Ambiti agricoli di rilievo paesaggistico - ARP (Art. 76 Norme)
Ambiti ad alta vocazione produttiva agricola - AVPA (Art. 77 Norme)
Ambiti agricoli periurbani (Art. 77 bis Norme)
Infrastrutture per la mobilità (Art. 80 Norme)
Rete stradale provinciale
Rete stradale comunale
Limite del tratto interrato della Sp 258
Viabilità recentemente riqualificata o realizzata
Rotatoria recentemente riqualificata o realizzata
Polo funzionale impianto golfistico (Art. 87 Norme)
Area in cui localizzare la potenzialità edificatoria del polo funzionale golfistico (Art. 87 Norme)
Polo funzionale Fonti di San Francesco (Art. 88 Norme)
Polo turistico ambientale (Art. 5.2 PTCP e Art. 89, comma 3 lett. a Norme)
Polo turistico ambientale (Art. 5.3 PTCP e Art. 89, comma 3 lett. b Norme)

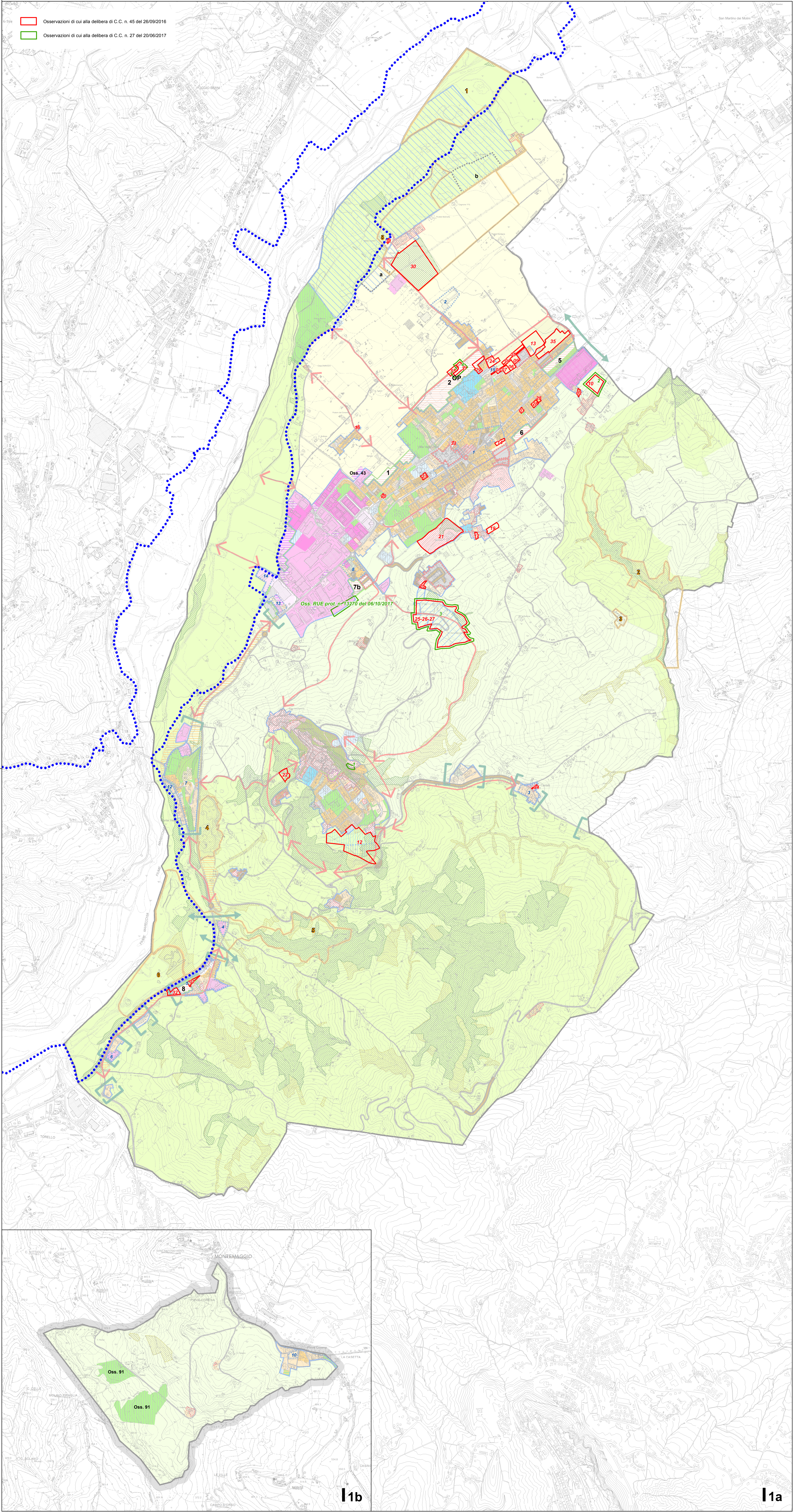

11b

11a