



QUADRO CONOSCITIVO

Sindaco:
Giorgio Pruccoli

Assessore Urbanistica:
Christian Maffei

Segretario Comunale:
Dott.ssa Siena Cingolani

Responsabile Area Tecnica:
Arch. Mauro Barocci

Progettisti:
Arch. Marco Zaoli (Capogruppo)
Arch. Roberto Ricci

Collaboratori:
Arch. Linda Fabbrini
Arch. Vera Fabbrini
Arch. Antaris Migani
Arch. Natascia Tassinari
Arch. Umberto Ciccarelli

Aspetti geologici:
GEOCOOP RIMINI
Dott. Geol. Maurizio Zaghini
Dott. Geol. Demetrio Bastianelli

Consulenza tecnica:
Dott. Geol. Tiziana D'Angeli

QC
Tav.
02b

Trasposizione delle previsioni del PTCP vigente

scala
1:10.000

data
02-2007

Adottato con delibera di C.C. n.79 del 04/12/2008
Approvato con delibera di C.C. n. del

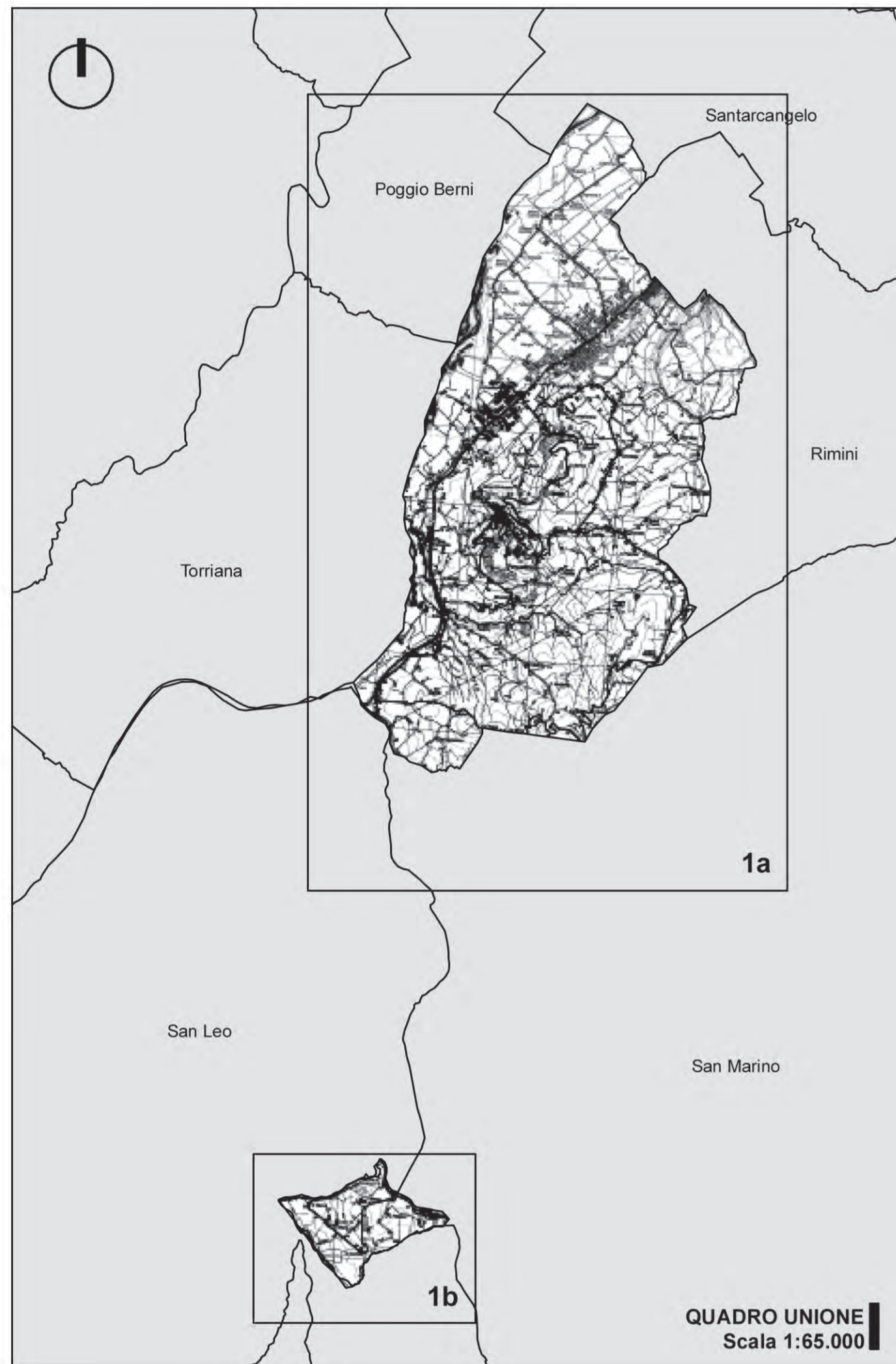

LEGENDA

- Confini comunali
- 1. SISTEMA AMBIENTALE**
Tutela e valorizzazione naturalistica e paesaggistica
- Sistema Collinare (Art. 11)
 - Zone di tutela naturalistica (Art. 19)
 - Zone di particolare interesse paesaggistico ambientale (Art. 20)
 - Invasi ed alvei di laghi, bacini e corsi d'acqua (Art. 21)
 - Zone di tutela dei caratteri ambientali di laghi, bacini e corsi d'acqua (Art. 22)
 - Territorio a prevalenza di usi agricoli (Art. 27 bis)
- Territorio rurale di rilevante interesse
- Territorio rurale di rilievo paesaggistico (Art. 28)
 - Territorio rurale periurbano (Art. 30)
- Progetti di tutela, recupero e valorizzazione
- Are di protezione naturalistica e ambientale (Aree PAN) d'iniziativa provinciale ed intercomunale (sistema fluviale del Marecchia-Usa e connessi sistemi naturalisticocollinari) (Art.33)
 - Progetti di recupero e promozione agricola/produttiva ed ambientale (Art. 33)
- 2. SISTEMA INSEDIATIVO:**
Riordino morfologico degli insediamenti e direttive urbanistiche sovracomunali
- A. TIPOLOGIE INSEDIATIVE INTERCOMUNALI E LOCALI**
- Costruzioni insediative complesse di carattere urbano (Art. 38)
 - Costruzioni insediative elementari (art.39)
 - a morfologia lineare prevalentemente di crinali
- B. DIRETTIVE MORFOLOGICHE PER LE COSTRUZIONI INSEDIATIVE URBANE**
- Ambito per l'organizzazione urbanistica degli insediamenti (Art. 38)
- 3. SISTEMA INSEDIATIVO:**
Offerta delle sedi per le funzioni e le attività produttive
- A. FUNZIONI CENTRALI**
- Servizi specializzati di area vasta (Art. 45)
- B. ORGANIZZAZIONE DELLE SEDI DELLE ATTIVITA' PRODUTTIVE INDUSTRIALI**
- Are di riordino, completamento o nuovo impianto di attività industriali e di servizi specializzati alla produzione di interesse provinciale interna ai Parchi di Attività del Marecchia e del Conca (Art. 47)
- Itinerari locali di relazione e sostegno ai sistemi insediativi provinciali (Art. 51)
- Itinerari esistenti da potenziare, svincoli e assi di accesso e distribuzione urbana

