



**QUADRO CONOSCITIVO**

**Sindaco:**  
Giorgio Pruccoli

**Assessore Urbanistica:**  
Christian Maffei

**Segretario Comunale:**  
Dott.ssa Silena Cingolani

**Responsabile Area Tecnica:**  
Arch. Mauro Barocci

**Progettisti:**  
Arch. Marco Zaoli (Capogruppo)  
Arch. Roberto Ricci

**Collaboratori:**  
Arch. Linda Fabbrini  
Arch. Vera Fabbrini  
Arch. Antaris Migani  
Arch. Natascia Tassinari  
Arch. Umberto Ciccarelli

**Aspetti geologici:**  
GEOCOOP RIMINI  
Dott. Geol. Maurizio Zaghini  
Dott. Geol. Demetrio Bastianelli

**Consulenza tecnica:**  
Dott. Geol. Tiziana D'Angeli

**QC**  
Tav.  
01

Unità, sub-unità di paesaggio, Paesaggi identitari

scala  
1:10.000

data  
02-2007

Adottato con delibera di C.C. n.79 del 04/12/2008  
Approvato con delibera di C.C. n. del

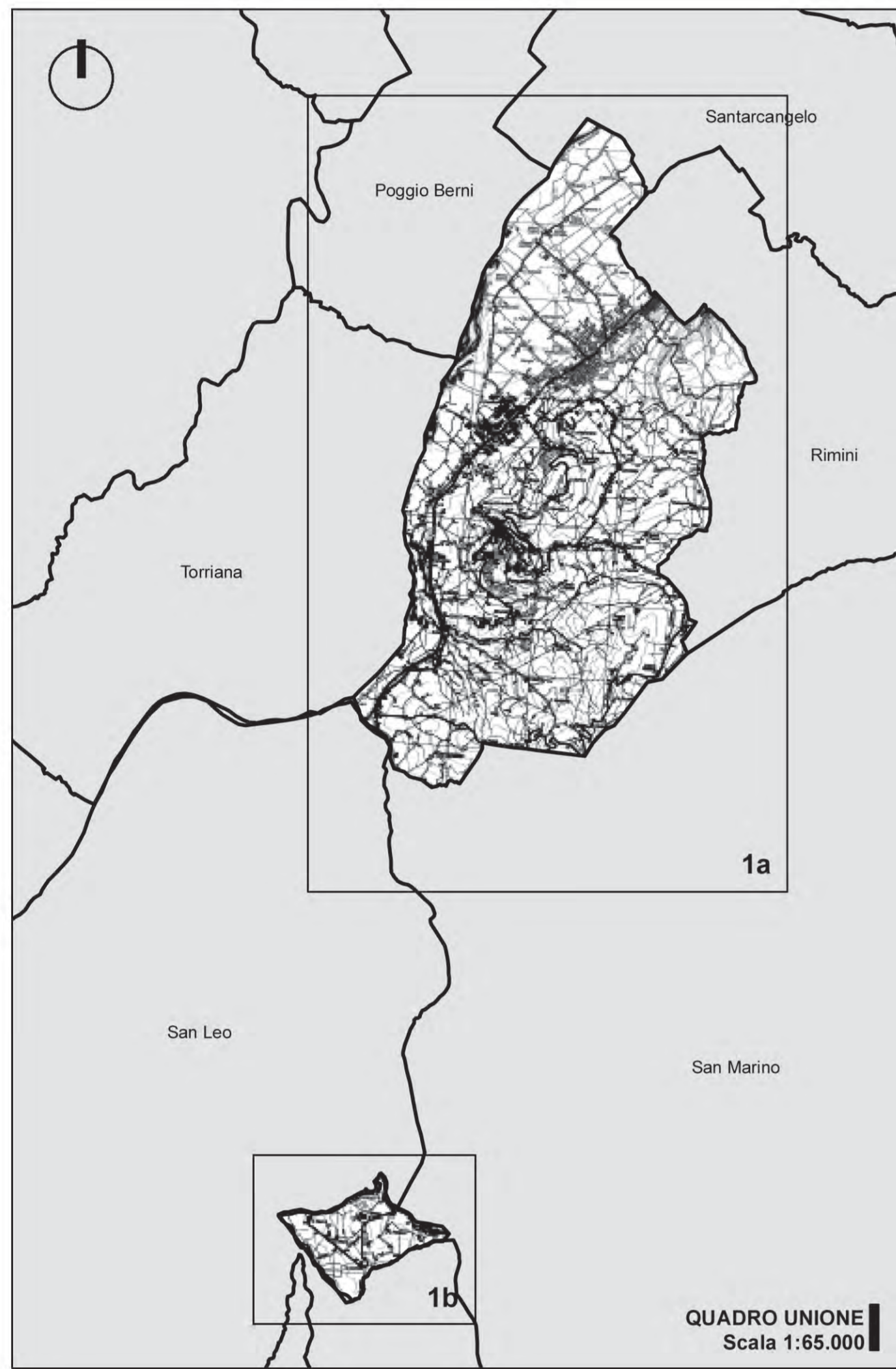

QUADRO UNIONE  
Scala 1:65.000

**LEGENDA**

- Confini comunali
- Perimetro del territorio urbanizzato
- Ambiti del territorio periurbano
- Unità di paesaggio**
- Limite fra UDP2-Pianura alluvionale intravalliva e UDP3-Collina
- Sub-unità di paesaggio**
- 
- 2.a sub - Unità di paesaggio del corso del fiume Marecchia
- 2.f sub - Unità di paesaggio della pianura alluvionale intravalliva del Marecchia
- 3.a sub - Unità di paesaggio della bassa collina del Marecchia e dell'Uso
- 3.b sub - Unità di paesaggio della bassa collina di Ausa, Marano, Melo
- 3.d sub - Unità di paesaggio delle rupi calcaree di Torriana, Montebello, Verucchio
- Paesaggi identitari**
- 01, Ambito del corso del fiume Marecchia
- 02, Ambito della pianura agricola del Marecchia
- 03, Ambito agricolo irriguo del canale destro del Marecchia
- 04, Ambito agricolo periurbano terrazzato del Poggio
- 05, Ambito naturalistico del Rio Mavone
- 06, Ambito agricolo dei vigneti
- 07, Ambito agro-territoriale del Fosso Selato e Fosso Rinco Marte
- 08, Ambito agricolo degli uliveti
- 09, Ambito agro-boschivo del Monte Ugone
- 10, Ambito agro-territoriale di La Bonina
- 11, Ambito naturalistico-agro boschivo del Rio Felisina, Rio Lazzara e Monte ventoso
- 12, Ambito agro-territoriale Pieve Corena

