



PSC VARIANTE 2015

PIANO STRUTTURALE COMUNALE

Sindaco:

Stefania Sabba

Progettisti:

Arch. Marco Zaioli

PSC
Tav.07 bis Sud
scale 1:3.000

Assessore Urbanistica:

Alex Urbani

Collaboratori:

Arch. Linda Fabbini

Arch. Vera Fabbini

Arch. Antaris Migani

Arch. Elena Dorato

Arch. Sara Maidina

Responsabile

Servizio urbanistica:

Geom. Gilberto Bugli

RETI ACQUEDOTTISTICHE
E FOGNARIO-DEPURATIVE

data
06-2017

Adottato con delibera di C.C. n. del
Approvato con delibera di C.C. n. del

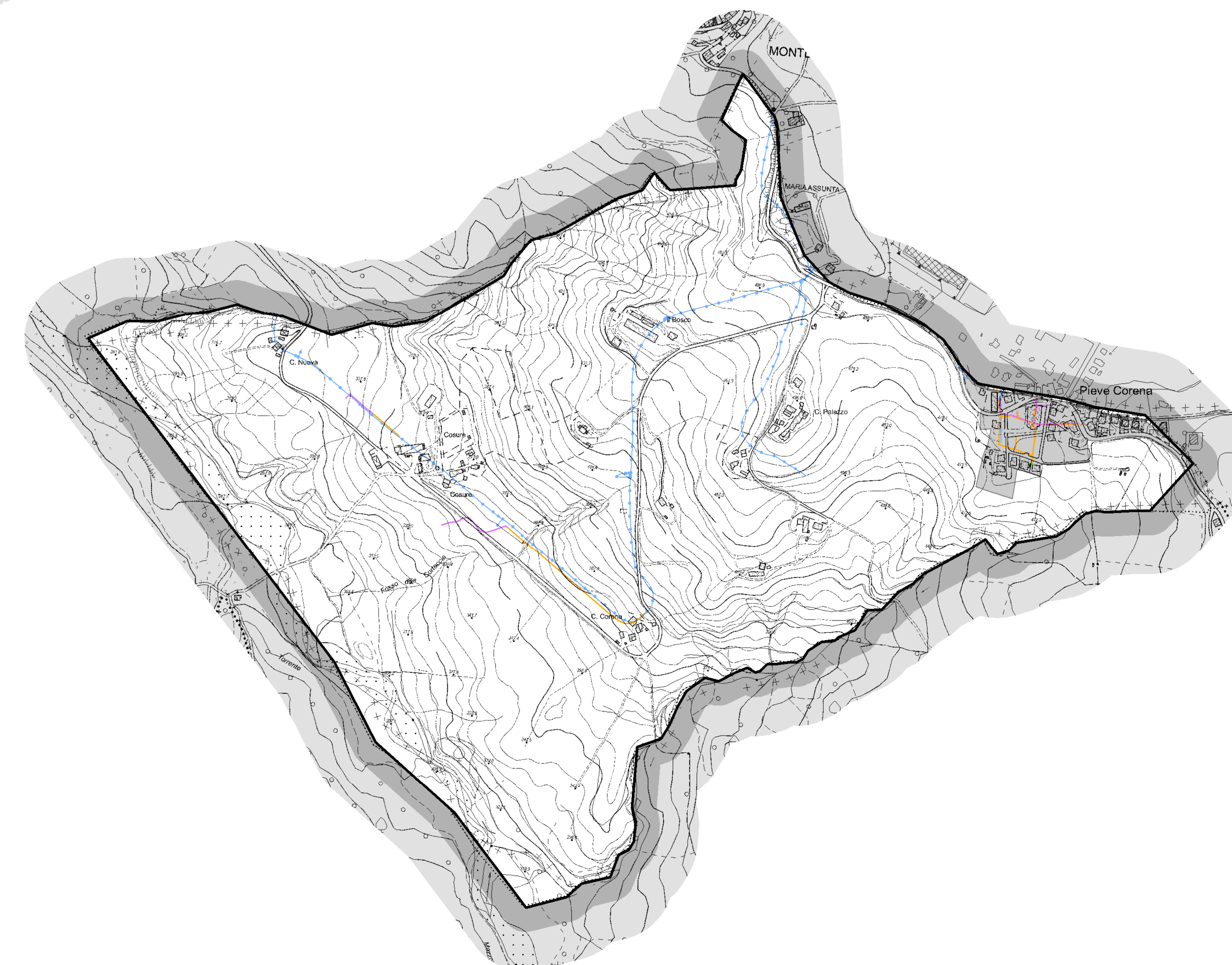
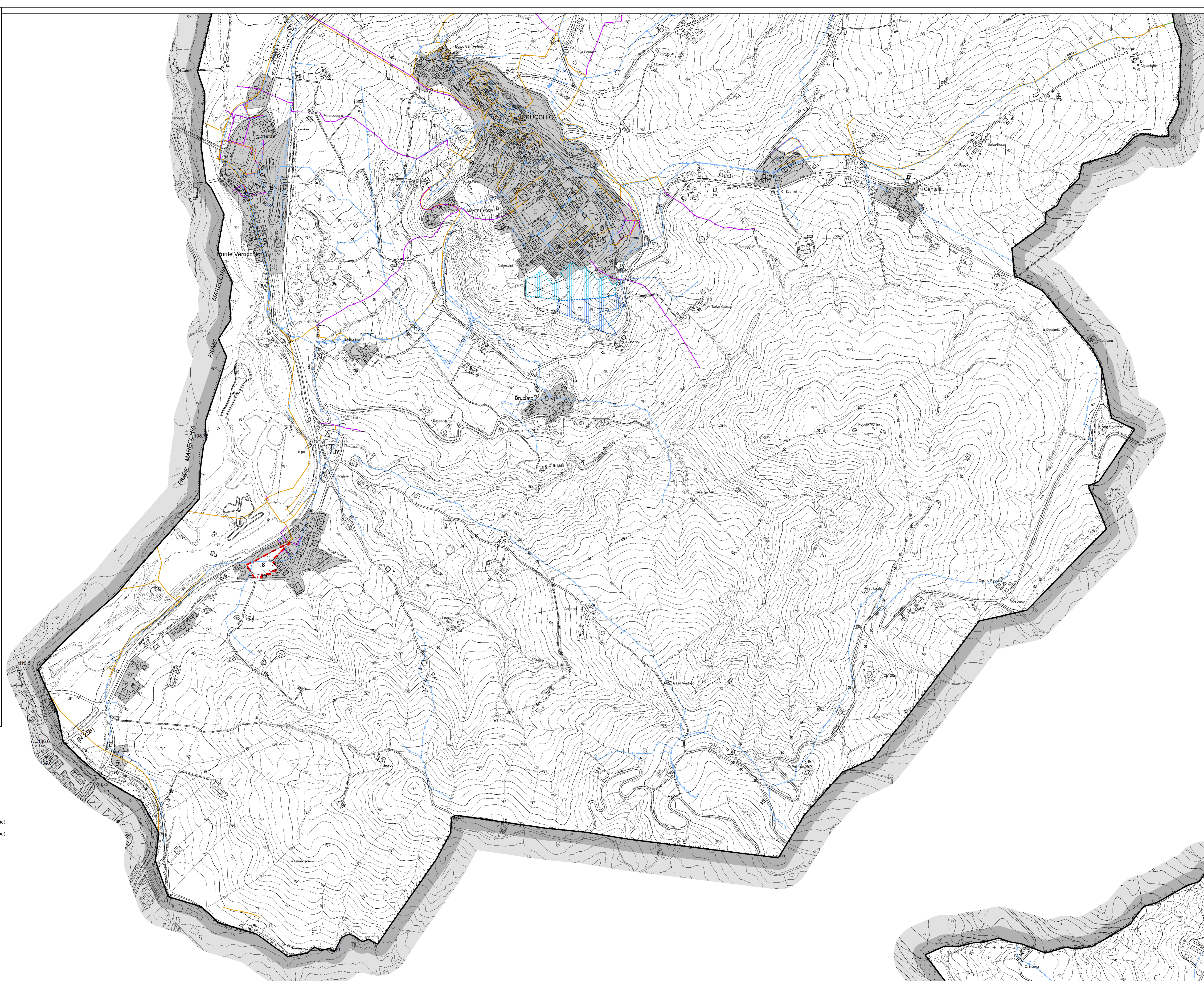
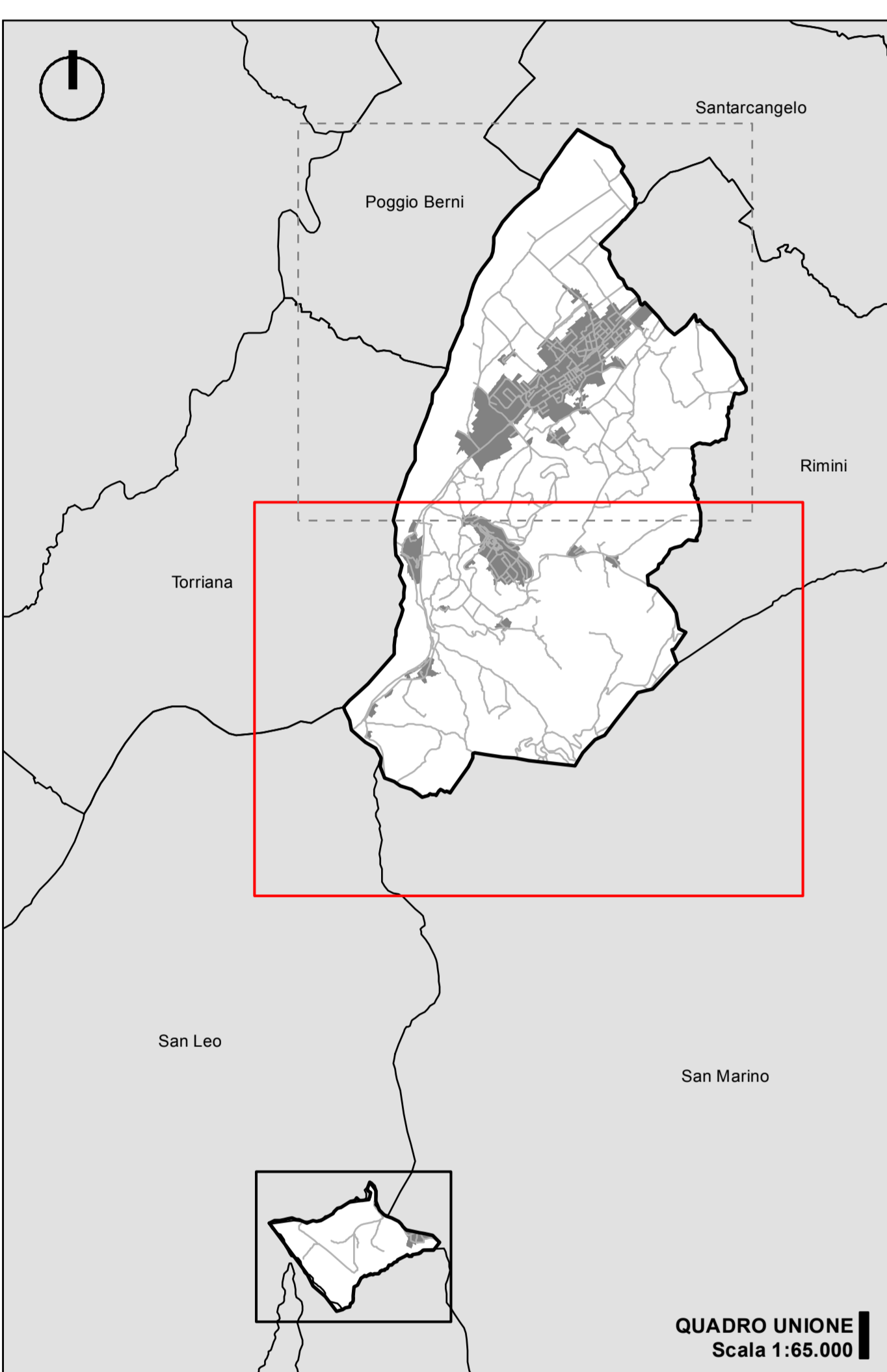

LEGENDA

- Confini comunali
- Territorio urbanizzato (Art. 41 Norma)
- Ambiti per nuovi insediamenti urbani (Art. 63 Norma)
- Polo funzionale impianto golfistico (Art. 87 Norma)
- Area in cui localizzare la potenzialità edificatoria del polo funzionale golfistico (Art. 87 Norma)
- Area in cui localizzare la potenzialità edificatoria del polo funzionale golfistico (Art. 87 Norma)
- Polo funzionale Fonti di San Francesco (Art. 88 Norma)
- Polo ambientale (Art. 89 comma 3 lett. a Norma)
- Polo ambientale (Art. 89 comma 3 lett. b Norma)
- HERA: Rete acquedottistica (Art. 86 bis Norma)
- HERA: Rete fognario-depurativa (Art. 86 bis Norma)
- Fognature
- Acque meteoriche
- Depurazione