



# PSC VARIANTE 2015

PIANO STRUTTURALE COMUNALE

Sindaco:

Stefania Sabba

Progettisti:

Arch. Marco Zaoli

PSC  
Tav.07\_Sud  
scale 1:5.000

INTELLIGENTI  
FASCE D'URBISTETTO

data  
06-2017

Assessore Urbanistica:

Alex Urbani

Collaboratori:

Arch. Linda Fabbini

Arch. Vera Fabbini

Arch. Antares Migani

Arch. Elena Dorato

Arch. Sara Madina

Responsabile

Servizio urbanistica:

Geom. Gilberto Bugli

Adottato con delibera di C.C. n. del  
Approvato con delibera di C.C. n. del

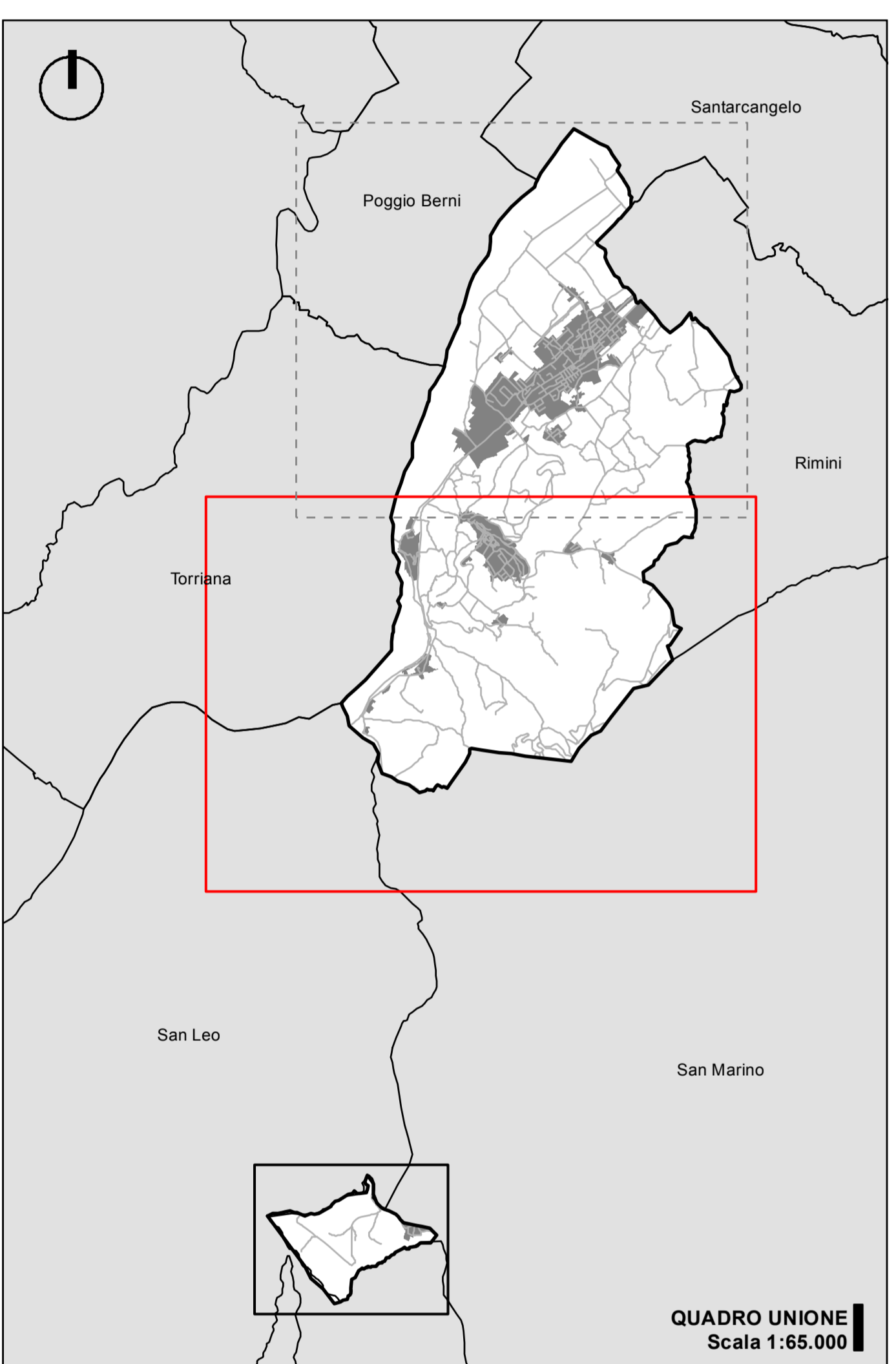

QUADRO UNIONE  
Scala 1:65.000

## LEGENDA

- Confini comunali
  - Territorio urbanizzato (Art. 41 Norme)
  - Aree di tutela con raggio di 200m dalle captazioni acquedottistiche (Art. 25 Norme)
  - Sorgenti (Art. 21, comma 9 Norme)
  - Emergenze idriche (Art. 21, comma 7 Norme)
  - Emergenze idriche: Sorgente di "S. Francesco" istituita con D.M. del 27/11/1937 (Art. 21, comma 7 Norme)
- SISTEMA ECONOMICO (PARTE IV)  
ASSETTO STRUTTURALE DI PROGETTO (TITOLO I)  
INFRASTRUTTURAZIONE DEL TERRITORIO (CAPO V)**
- Classificazione delle strade (Art. 80 Norme)**
- Strade extraurbane:
- B, Strada extraurbana principale
  - C1, Strada extraurbana secondaria
  - C2, Strada extraurbana secondaria minore
  - F1-a, Strada locale extraurbana asfaltata
  - F1-b, Strada locale extraurbana non asfaltata
  - F1-c, Strada vicinale
- Strade urbane:
- D2, Strada urbana di scorrimento-integrazione contesto
  - E1, Strada interquartiere
  - E2, Strada urbana di quartiere
  - E3, Strada interzonale
  - F2-a, Strada locale urbana
- Fasce di rispetto stradali (Art. 81 Norme)
- Elettrodotti e relative fasce di rispetto (Art. 82 Norme)**
- Linee ad alta tensione 132 kV - Terra singola:  
----- Linea AT aerea in conduttori nudi  
----- Linea MT aerea in conduttori nudi  
----- Linea MT in cavo aereo  
----- Linea MT in cavo interrato
- Rete di progetto per la distribuzione dell'energia
- Linea MT, 15 kV
  - Cabine
  - Fascia di rispetto per la linea AT 132 kV
- Impianti per l'emittenza radio-televisiva (Art. 83 Norme)**
- Impianti confermati emittenti radio
  - ⊕ Impianti a permanenza temporanea emittenti radio
  - Impianti confermati emittenti televisive
- Impianti per la telefonia mobile (Art. 84 Norme)**
- IM
- Climiteri e relative fasce di rispetto (Art. 85 Norme)**
- Fascia di rispetto cimiteriale
- Gasdotti e relative fasce di rispetto (Art. 86 Norme)**
- Metanodotto SNAM - DN 650 (pressione max 70 bar)
  - Metanodotto SNAM - DN 80 (pressione max 70 bar)
  - Rete SGR - media pressione
  - Rete SGR - bassa pressione
- Cabine: tipo di deposito
- REMI - Regolazione e misura
  - GR - Gruppo regolazione fuori terra
  - GRM - Gruppo regolazione misura
  - Fascia di rispetto di 12m per categoria di posa A; 35m per categoria di posa B-C
- Rete idrica Acquedotto della Romagna (Art. 26 bis Norme)**
- Cabina di deposito
  - Condotta di adduzione (diam. 150cm)
- Rete dei canali di competenza del Consorzio di Bonifica della Romagna (Art. 26 ter Norme)**
- Canale principale
  - Canale secondario

