PIANO URBANISTICO COMUNALE
PSC POC RUE

COMUNE DI VERUCCHIO
PROVINCIA DI RIMINI

K. Sistema ambientale
+
K. Sistema sociale
+
K. Sistema economico

PSC VARIANTE 2015

PIANO STRUTTURALE COMUNALE

ZAOLI MARCO
ORDINE
DEGLI ARCHITETTI
DI
RIMINI
Architetto
27.04.2018
18:02:23 UTC

Sindaco:
Stefania Sabba

Assessore Urbanistica:
Alex Urbinati

Responsabile Servizio urbanistica:
Geom. Gilberto Bugli

Progettisti:
Arch. Marco Zaoli

Collaboratori:
Arch. Linda Fabbrini
Arch. Vera Fabbrini
Arch. Antaris Migani
Arch. Elena Dorato
Arch. Sara Maldina

PSC
Tav.06 Nord
scala 1:5.000

TUTELE DI INSEDIAMENTI
INFRASTRUTTURE
EDIFICI STORICI

data
06-2017

Adottato con delibera di C.C. n. del
Approvato con delibera di C.C. n. del

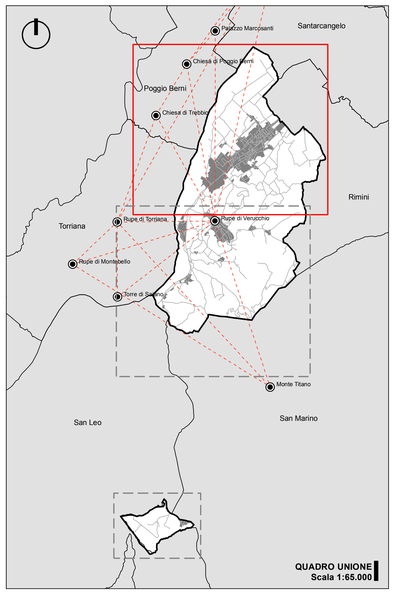

LEGENDA

Confini comunali

SISTEMA AMBIENTALE (PARTE II Norme)
SALVAGUARDIA DEGLI AMBITI VULNERABILI E SICUREZZA DEL TERRITORIO (TITOLO III)

Tutela delle scarpate fluviotorrentizie (Art.12 Norme)
Crinali (Art. 17 Norme)

Elementi vegetazionali da tutelare (Art. 28 Norme)
Alberi isolati individuati dalla carta forestale

Prunus dulcis
Quercus spp.
Pyrus spp.
Cupressus sempervirens (filare tutelato con D.P.G.R. Emilia-Romagna)
Quercus pubescens
Altri alberi isolati meritevoli di tutela
Filari alberati meritevoli di tutela

Viabilità panoramica e punti visuali di interesse (Art. 32 Norme)

Tratti stradali con visuale panoramica
Punti visuali di interesse panoramico
Rapporti visivi d'interesse (Quadro d'unione)

SISTEMA SOCIALE (PARTE III Norme)
BENI E SISTEMI STORICO-CULTURALI E TESTIMONIALI (TITOLO I)

Viabilità storica (Art. 35 Norme)

Strada comunale storica
Strada vicinale storica
Strade urbane storiche
Strada provinciale storica

Edifici di interesse storico-architettonico (Art. 36 Norme)

Edifici di interesse storico-architettonico. Categoria di tutela Restauro scientifico (Rs)
Edifici di interesse storico-architettonico. Categoria di tutela Restauro e risanamento conservativo (Rrc)

Insediamenti e infrastrutture storici del territorio rurale (Art. 37 Norme)

Insediamenti e infrastrutture storici del territorio rurale (comma 1, lettera a)
Strutture storiche non urbane (comma 1, lettera a)
Infrastrutture del territorio rurale:Ex ferrovia Santarcangelo-Urbino e Rimini-Novafeltria (comma 1, lettera b)
Manufatti di regolazione e distribuzione del sistema storico delle acque: Fossa Patara (comma 1, lettera c)
Sistemazioni agrarie tradizionali: uliveti (comma 1, lettera d)
Sistemazioni agrarie tradizionali: vigneti (comma 1, lettera d)

ASSETTO STRUTTURALE DI PROGETTO (TITOLO II)

Perimetro del territorio urbanizzato (Art. 41 Norme)
Perimetro del territorio urbanizzabile (Art. 41 Norme)
Centri storici (Art. 49 Norme)

SISTEMA ECONOMICO (PARTE IV Norme)
TERRITORIO RURALE (CAPO IV)
Obiettivi e definizione del territorio rurale (Art. 69 Norme)
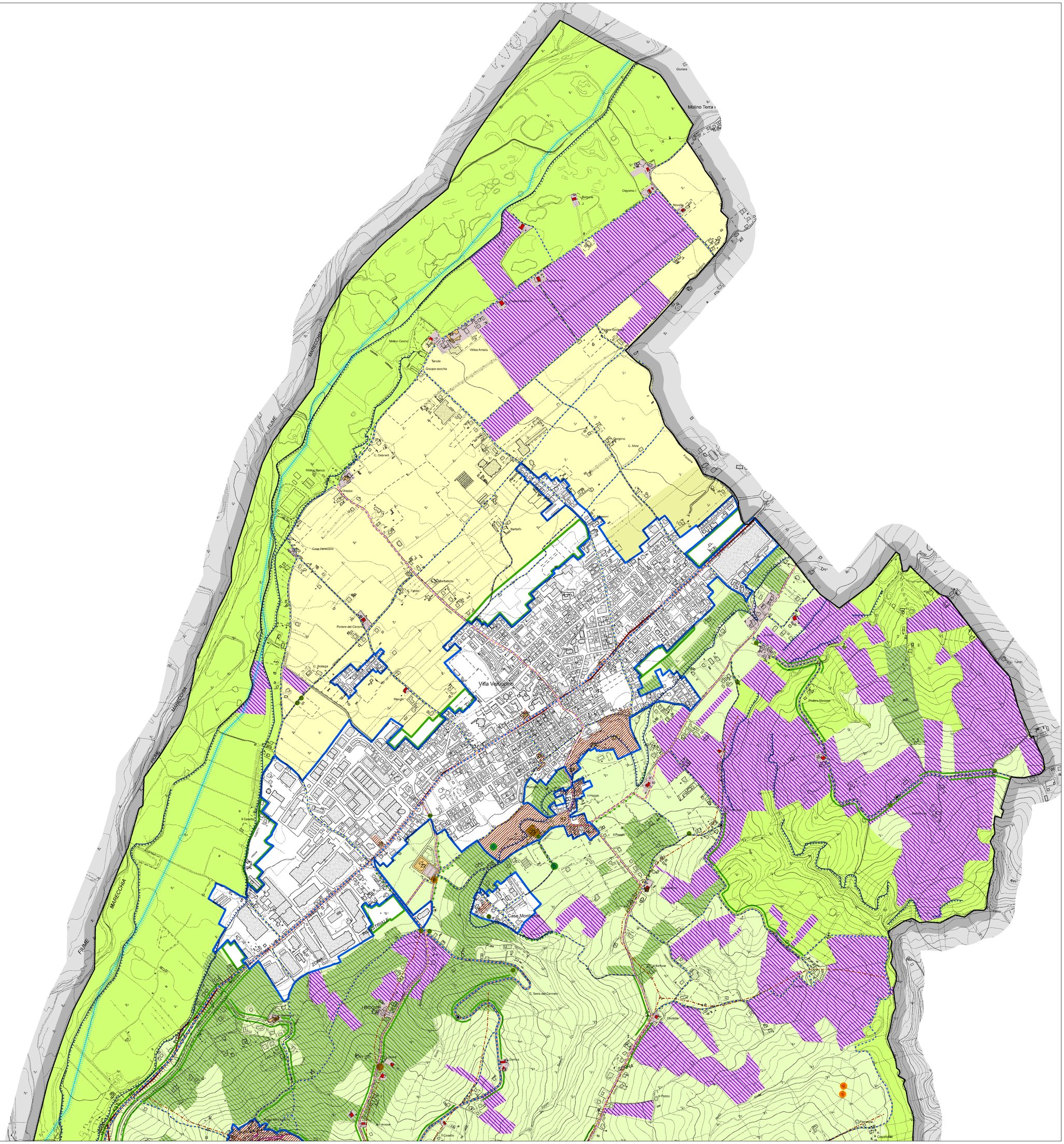
Aree di valore naturale e ambientale - AVNA (Art. 75 Norme)
Ambiti agricoli di rilievo paesaggistico - ARP (Art. 76 Norme)
Ambiti ad alta vocazione produttiva agricola - AVPA (Art. 77 Norme)
Ambiti agricoli periurbani (Art. 77 bis Norme)