



PSC VARIANTE 2015

PIANO STRUTTURALE COMUNALE

Sindaco:
Stefania Sabba

Progettisti:
Arch. Marco Zaoli

PSC
Tav.05 Sud
scala 1:8.000

Assessore Urbanistica:
Alex Urbani

Collaboratori:
Arch. Linda Fabbrini
Arch. Vera Fabbrini
Arch. Antares Migani
Arch. Elena Dorato
Arch. Sara Mainini

RICONFINAZIONE
DEI
LIMITI
DEL PAESAGGIO

Responsabile
Servizio urbanistica:
Geom. Gilberto Bugli

data
06-2017

Adottato con Delibera di C.C. n. del
Approvato con Delibera di C.C. n. del

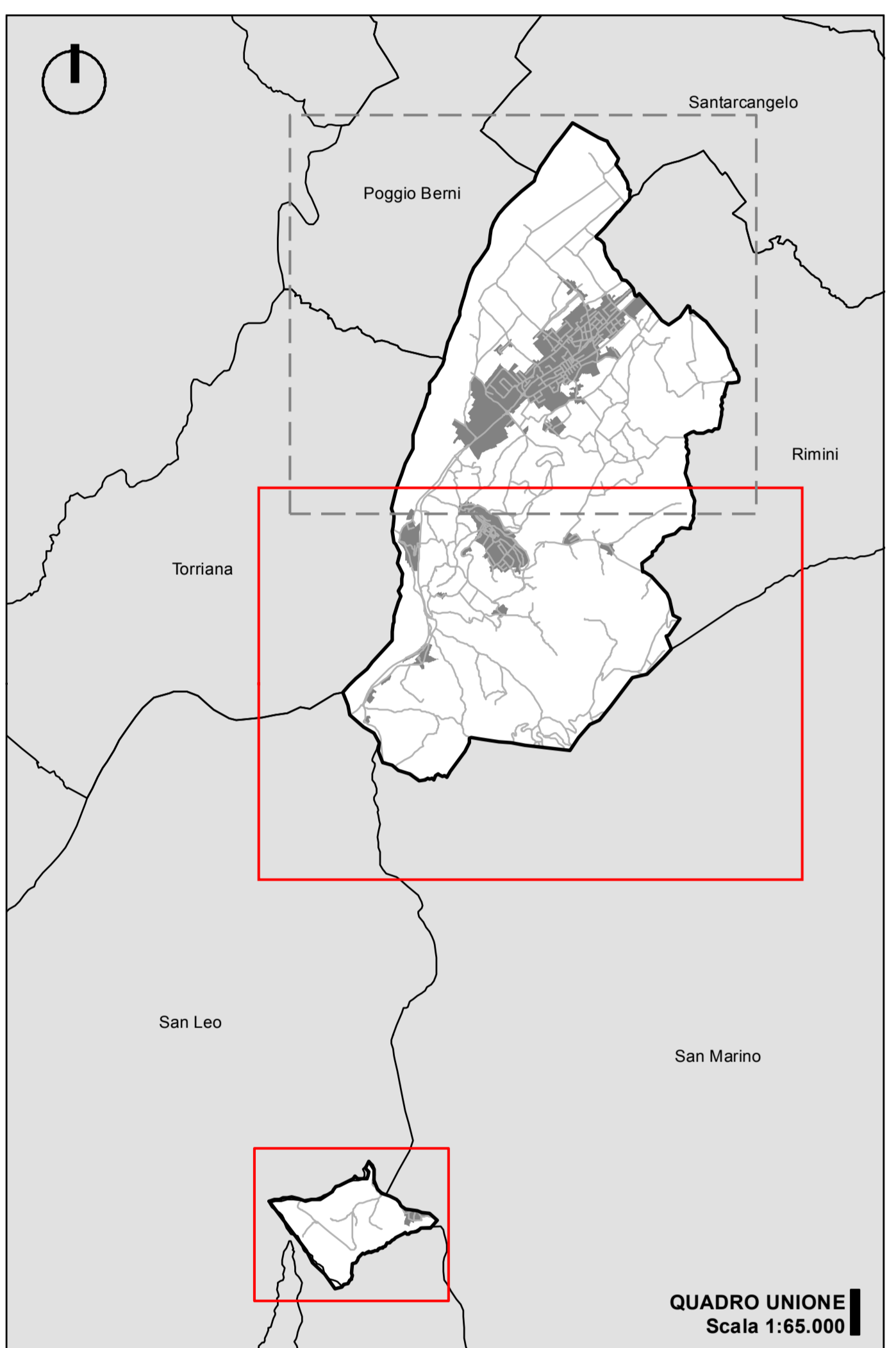

Legenda

- Contorni comunali
- Beni culturali di cui al D.Lgs. n. 42 del 22/01/2004 Parte II**
 - Immobili di interesse storico-artistico tutelati con specifico decreto (Art. 36 comma 2 lettera a) Norme)
 - Rocca di Passerello poi Convento e Chiesa delle Suore di Santa Chiara (nos. 08/05/1910, DM 24/05/2001, D.M. 12/12/2002)
 - Pinocella (D.M. 21/02/2005)
 - Mura difensive, 1° livello (nos. 08/05/1910)
 - Mura difensive, 2° livello (nos. 08/05/1910)
 - Mura difensive, 3° livello (nos. 08/05/1910)
 - Cattedrale del Crocifisso (D.M. 16/05/02)
 - Torre Campanaria (D.C. 16/03/2017)
 - Stazione della "Ferrovia Santarcangelo-Verucchio" (D.C.R. 05/04/2011)
 - Area d'ingresso ad una galleria della "Ex Ferrovia Santarcangelo-Verucchio" (D.C.R. 27/11/2013)
 - Immobili di interesse storico-artistico tutelati "ipso iure" (Art. 36 comma 2 lettera b) Norme)
 - Rocca Mastellano della Rocca dei Sassi
 - Chiesa della Collegiata
 - Palazzo Comunale, ex Palazzo Ripa
 - Palazzo Comunale, ex scuola
 - Palazzo Civico Architettonico, Chiesa di S. Agostino e Convento
 - Convento dei Cappuccini e Chiesa di S. Giorgio
 - Chiesa e Ospedale di Saffigo
 - Mura difensive, Torionchio via Mura San Giorgio
 - Mura difensive
 - Torionchio della Porta
 - Mura difensive
 - Centro Civico di Villa Verucchio
 - Ex Chiesa di S. Paterniano e S. Lucia
 - Cimitero Comunale
 - Chiesa e Convento dei Frati Francescani
 - Chiesa e Convento dei Frati Francescani
 - Chiesa di S. Andrea, Mont'Ugione
 - Palazzetto della Giovinpatria, piano terreno
 - Case di recupero rinnovate, S. Giosè
 - Cinema teatro parrocchiale Manzoni
 - Scuola Inferiori Fondazione Anna Bassoli, loc. il Poggio
 - Asilo Fondazione Anna Bassoli in via Sant'Agostino a Verucchio
 - Porta Belfry sul torrente Marecchia
 - Resti del ponte sul Marecchia a Ponte Verucchio
 - Chiesa dei Santi Saffigiano
 - Antico lavatoio del borgo Sant'Antonio
 - Immobili schedati da Soprintendenza per i Beni Architettonici e per il Paesaggio (Art. 36 comma 2 lettera c) Norme)
 - Piazza di S. Martino in Raffaeto
 - Palazzetto Bracci
 - Palazzetto Renzi
 - Palazzetto Pavesi
 - Palazzo Pavesi
 - Via Elena
 - Casa Pavesi
 - Via Dante
 - Via del
 - Via il Poggio
 - Via Annali
 - Chiesa di Villa Annali
- Beni paesaggistici di cui al D.Lgs. n. 42 del 22/01/2004 Parte II**
 - Immobili ed aree interessati da specifiche disposizioni di vincolo (Art. 40 comma 1 lett. a) Norme)
 - Area tutelata con D.M. 28/03/1970 e D.G.R.E.R. n. 2547 del 21/12/1999
 - Albero monumentale (Quercus Pubescens) Det. D.P.G.R. Emilia-Romagna n. 12202 del 31/12/1997
 - Aree tutelate per legge (Art. 40 comma 1 lett. b) Norme)**
 - Acque pubbliche e loro alvei
 - Fascia 150 metri dalle sponde dei corsi d'acqua
 - Territori coperti da boschi (Art. 28 comma 1 Norme)
 - Zone boscate ed arbustive (Art. 28 comma 6 Norme)
 - Aree escluse da vincolo paesaggistico come da Variante specifica approvata con delibera di G.P. n. 185 del 09/08/2005

