PIANO URBANISTICO COMUNALE
PSC POC RUE

COMUNE DI VERUCCHIO
PROVINCIA DI RIMINI

K. Sistema ambientale
+
K. Sistema sociale
+
K. Sistema economico

PSC VARIANTE 2015

PIANO STRUTTURALE COMUNALE

ZAOLI MARCO
ORDINE
DEGLI ARCHITETTI
DI
RIMINI
Architetto
27.04.2018
17:56:43 UTC

Sindaco:
Stefania Sabba

Assessore Urbanistica:
Alex Urbinati

Responsabile Servizio urbanistica:
Geom. Gilberto Bugli

Progettisti:
Arch. Marco Zaoli

Collaboratori:
Arch. Linda Fabbrini
Arch. Vera Fabbrini
Arch. Antaris Migani
Arch. Elena Dorato
Arch. Sara Maldina

PSC
Tav.05 Nord
scala 1:5.000

RICOGNIZIONE DEI BENI CULTURALI E DEL PAESAGGIO

data
06-2017

Adottato con Delibera di C.C. n. del
Approvato con Delibera di C.C. n. del

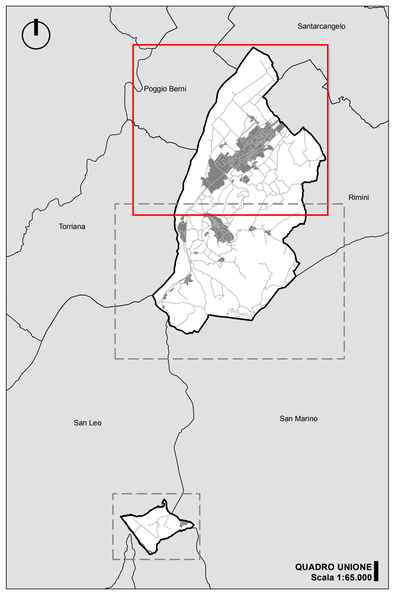

LEGENDA

Confini comunali

Beni culturali di cui al D.Lgs. n. 42 del 22/01/2004 Parte II

Immobili di interesse storico-artistico tutelati con specifico decreto (Art. 36 comma 2 lettera a) Norme)

1. Rocca di Passerello poi Convento e Chiesa delle Suore di Santa Chiara (Not. 08/05/1910, DM 24/05/2001, D.M. 12/12/2002)
2. Pinacoteca (D.M. 21/02/2006)
3. Mura difensive, 1° rivellino (Not. 08/05/1910)
4. Mura difensive, 2° rivellino (Not. 08/05/1910)
5. Mura difensive, 3° rivellino (Not. 08/05/1910)
6. Celletta votiva del Doccio (D.M. 16/09/82)
11. Torre Campanaria (D.C.R. 16/03/2017)
29. Stazione della "Ex Ferrovia Santarcangelo-Urbino" (D.C.R. 05/04/2011)
29b. Arco d'ingresso ad una galleria della "Ex Ferrovia Santarcangelo-Urbino" (D.C.R. 27/11/2013)

Immobili di interesse storico-artistico tutelati 'ipso jure' (Art. 36 comma 2 lettera b) Norme)

7. Rocca Malatestiana detta 'Rocca del Sasso'
8. Chiesa della Collegiata
9. Palazzo Comunale, ex Palazzo Ripa
10. Palazzo Comunale, ex scuola
12. Museo Civico Archeologico, Chiesa di S.Agostino e Convento
13. Convento dei Cappuccini e Chiesa di S.Giorgio
14. Chiesa e Oratorio del Suffragio
15. Mura difensive, Torrioncino via Mura San Giorgio
16. Mura difensive
17. Torrioncino della Porta
18. Fonte romana
20. Centro Civico di Villa Verucchio
21. Ex Chiesa di S.Paterniano e S.Lucia
22. Cimitero Comunale
23. Chiostro e Convento dei Frati Francescani
24. Torre di avvistamento Monte Ugone
25. Palazzetto della Giovampaola, piano terreno
27. Centro di recupero minorati psichici 'La Goccia'
28. Cinema-teatro parrocchiale Manzoni
42. Scuola d'infanzia Fondazione Anna Rastelli, loc. Il Poggio
43. Asilo Fondazione Anna Rastelli in via Sant'Agostino a Verucchio
44. Ponte Bailey sul torrente Mavone
45. Resti del ponte sul Marecchia a Ponte Veruccho
46. Chiesa del Borgo Sant'Antonio
47. Antico lavatoio del Borgo Sant'Antonio

Immobili schedati da Soprintendenza per i Beni Architettonici e per il Paesaggio (Art. 36 comma 2 lettera c) Norme)

30. Pieve di S.Martino in Raffaneto
31. Palazzetto Brachini
32. Palazzetto Renzi
33. Palazzetto Fiorani
34. Palazzo Pecci
35. Villa Elena
36. Casa Protti
37. Villa Cenni
38. Villa Berti
39. Villa 'Il Poggio'
40. Villa Amalia
41. Chiesa di Villa Amalia

Beni paesaggistici di cui al D.Lgs. n. 42 del 22/01/2004 Parte II

Immobili ed aree interessati da specifiche disposizioni di vincolo (Art. 40 comma 1 lett. a) Norme)

Area tutelata con D.M. 26/03/1970 e D.G.R.E.R. n. 2547 del 21/12/1999

Albero monumentale (Quercus Pubescens) Det. D.P.G.R. Emilia-Romagna n. 12202 del 31/12/1997

Aree tutelate per legge (Art. 40 comma 1 lett. b) Norme)

Acque pubbliche e loro alvei

Fascia 150 metri dalle sponde dei corsi d'acqua

Territori coperti da boschi (Art. 28 comma 1 Norme)

Zone boscate ed arbustive (Art. 28 comma 6 Norme)

Aree escluse da vincolo paesaggistico come da Variante specifica approvata con delibera di G.P. n. 185 del 09/08/2005

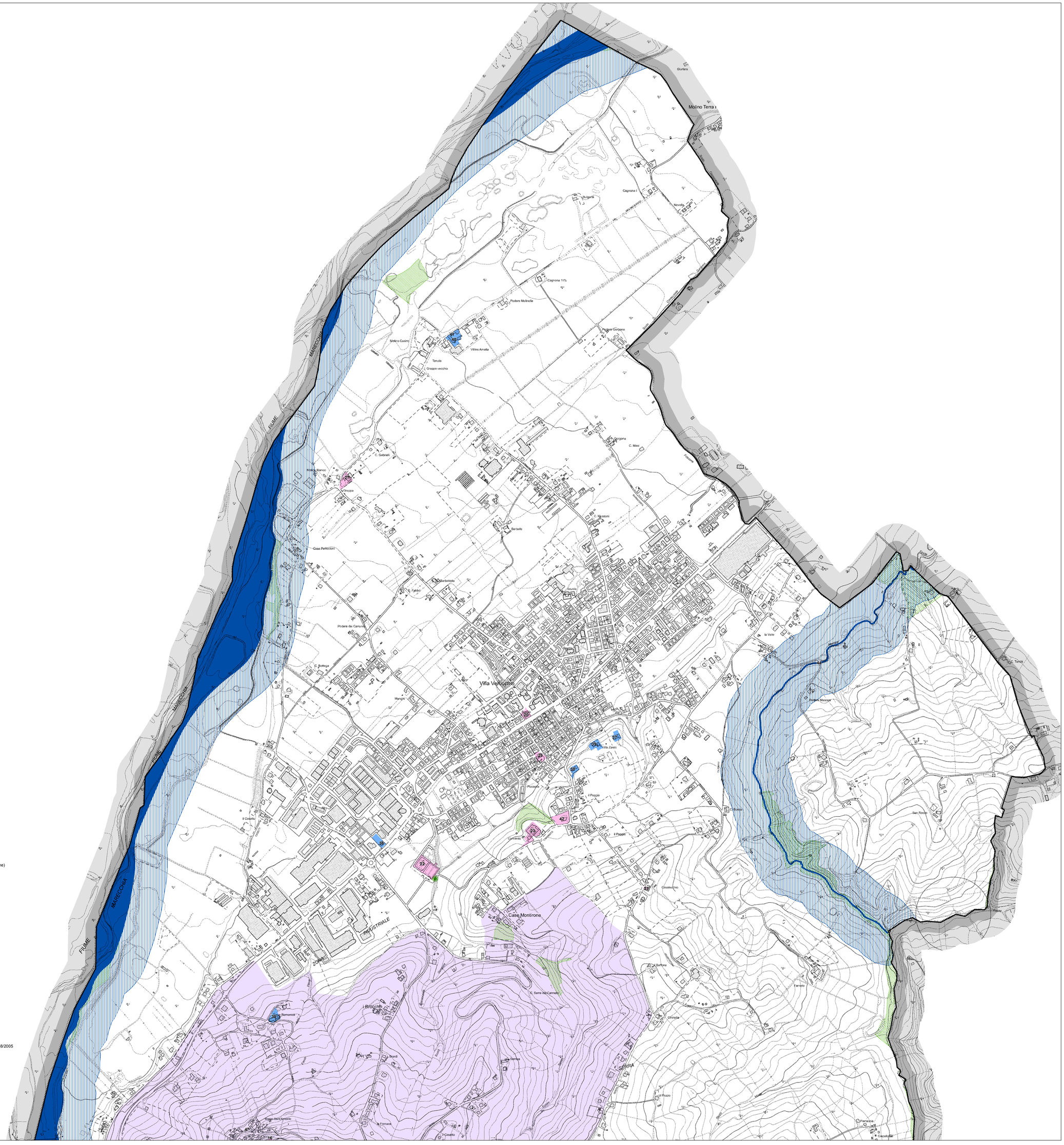
Molino Terra I
Giurlara
Bulgaria
Cagnona I
Novella
Cagnona 11%
Podere Molinella
Molino Casino
Villino Amalia
Tenuta
Greppe vecchia
Podere Gorgona
Cagnona
C. Masi
C. Gabrieli
Mulino Bianco
Groppa
Casa Pellicciari
Barbello
Nassoni
Scuola
Villa Verucchio
Villa Zanzi
Piazzale
Il Poggio
Convento
Casa Montirone
Casa Sera dei Cannoni
Romanica
I Brocchi
Fornace
Casetto
Il Pozzo
Paranacia
Cacciafolle
Ca' Tunde
Massone
San Rocco
Fosso
Ca' Bolsoni
Ca' Berti
Ca' Berlone
Farneto
Cimitero
Ca' Berti
Ca' Berlone
Ca' Berlone
Ca' Berlone