**PIANO URBANISTICO COMUNALE**
PSC POC RUE PUT

**COMUNE DI VERUCCHIO**
PROVINCIA DI RIMINI

K. Sistema ambientale
+
$K_2$ Sistema sociale
+
$K_3$ Sistema economico

# PSC PIANO STRUTTURALE COMUNALE


**Sindaco:**
Giorgio Pruccoli

**Assessore Urbanistica:**
Alex Urbinati

**Segretario Comunale:**
Dott. Alfonso Pisacane

**Responsabile Area Tecnica:**
Arch. Mauro Barocci

**Progettisti:**
Arch. Marco Zaoli (Capogruppo)
Arch. Roberto Ricci

**Collaboratori:**
Arch. Linda Fabbrini
Arch. Vera Fabbrini
Arch. Antaris Migani
Arch. Natascia Tassinari

**Analisi dati mobilità:**
Dott. Luca Giovannini
Laboratorio di Fisica della città
Università di Bologna

**Aspetti geologici:**
GEOCOOP RIMINI
Dott. Geol. Maurizio Zaghini
Dott. Geol. Demetrio Bastianelli


**PSC**
**Tav.09**
scala 1:5.000

**VILLA VERUCCHIO**
**SISTEMA DELLE INFRASTRUTTURE E DOTAZIONI TERRITORIALI**

data
11-2010


Adottato con delibera di C.C. n.78 del 04/12/2008
Approvato con delibera di C.C. n. del


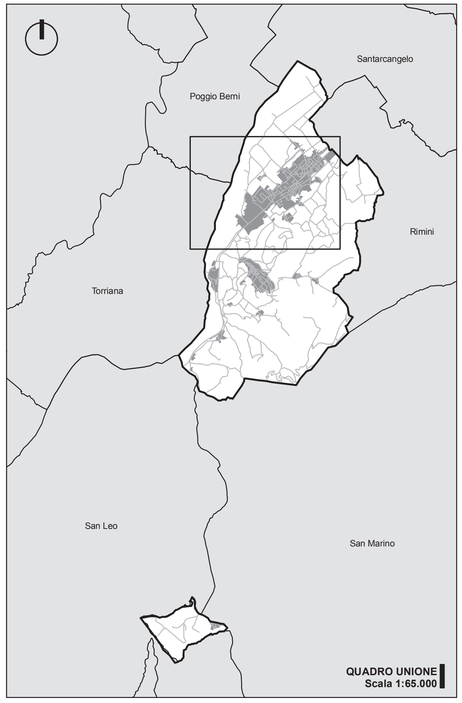


**QUADRO UNIONE**
**Scala 1:65.000**

## LEGENDA

Confini comunali

**Classificazione del territorio comunale (Art. 41 Norme)**
- Territorio urbanizzato
- Territorio urbanizzabile

**Dotazioni per le attrezzature e spazi collettivi (Artt. 43 e 44 Norme)**
- Attrezzature di interesse collettivo
- Attrezzature scolastiche
- Parcheggi pubblici
- Spazi verdi e attrezzature sportive

**Centri storici (Art. 49 Norme)**

**Ambiti da riqualificare (Artt. 51, 52 Norme)**

**Infrastrutture per la mobilità (Art. 78 Norme)**
- SP 258 Marecchiese
- Strade extraurbane
- Strade urbane
- Nuova viabilità urbana di quartiere
- Viabilità urbana di quartiere da adeguare e riqualificare
- Limiti del tratto interrato della SP258
- Rampa del tratto interrato della SP258 Marecchiese
- Nuove rotatorie urbane
- Rotatorie urbane esistenti
- Principali direttrici viabilistiche extraurbane
- Nuove piste ciclabili
- Piste ciclabili esistenti
- Area pedonalizzata
- Area semipedonalizzata
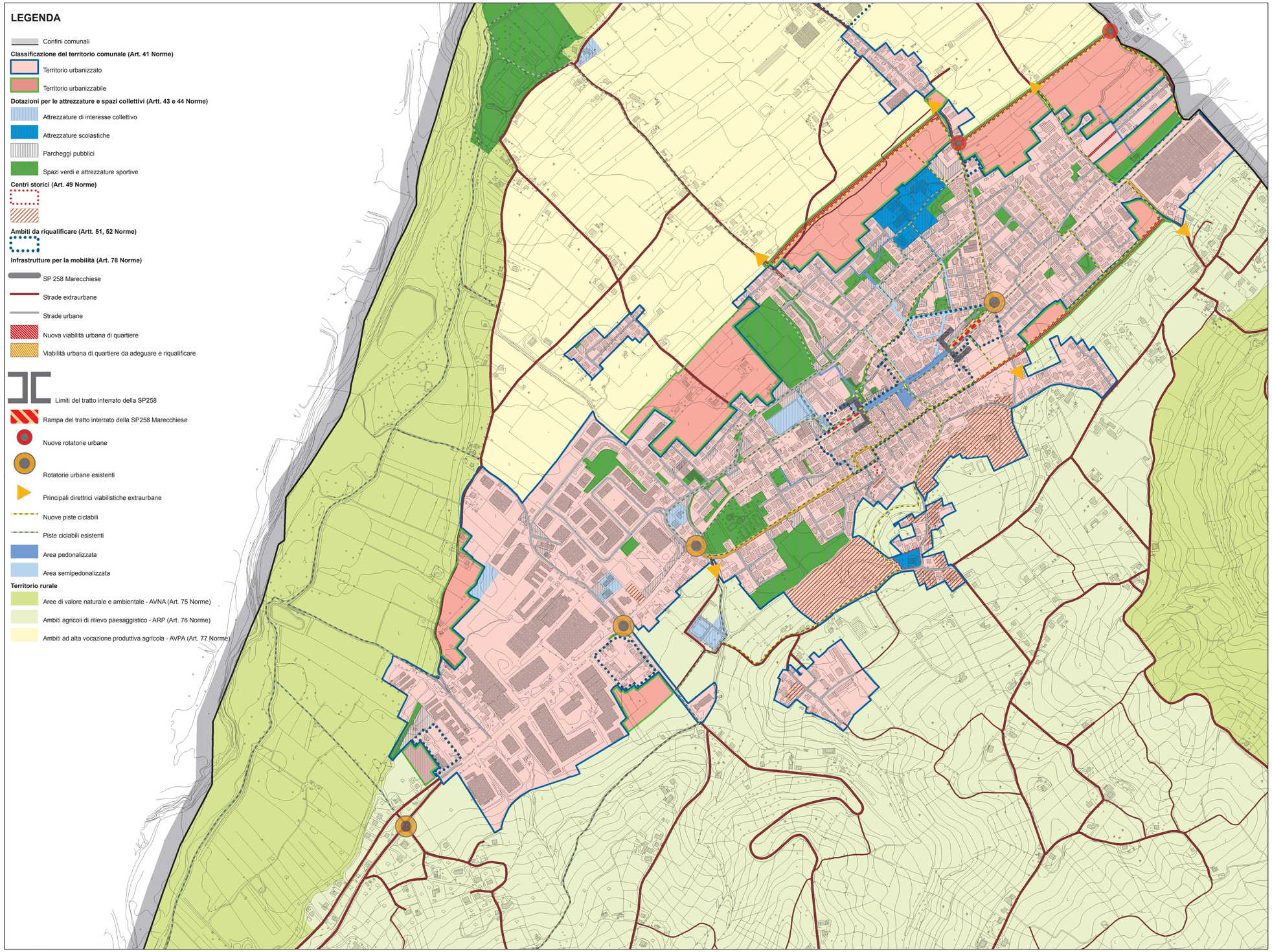
**Territorio rurale**
- Aree di valore naturale e ambientale - AVNA (Art. 75 Norme)
- Ambiti agricoli di rilievo paesaggistico - ARP (Art. 76 Norme)
- Ambiti ad alta vocazione produttiva agricola - AVPA (Art. 77 Norme)