PIANO URBANISTICO COMUNALE
PSC POC RUE PUT

COMUNE DI VERUCCHIO
PROVINCIA DI RIMINI

K. Sistema ambientale
+
K. Sistema sociale
+
K. Sistema economico

PSC PIANO STRUTTURALE COMUNALE

Sindaco:
Giorgio Pruccoli

Assessore Urbanistica:
Alex Urbinati

Segretario Comunale:
Dott. Alfonso Pisacane

Responsabile Area Tecnica:
Arch. Mauro Barocci

Progettisti:
Arch. Marco Zaoli (Capogruppo)
Arch. Roberto Ricci

Collaboratori:
Arch. Linda Fabbrini
Arch. Vera Fabbrini
Arch. Antaris Migani
Arch. Natascia Tassinari

Analisi dati mobilità:
Dott. Luca Giovannini
Laboratorio di Fisica della città
Università di Bologna

Aspetti geologici:
GEOCOOP RIMINI
Dott. Geol. Maurizio Zaghini
Dott. Geol. Demetrio Bastianelli

PSC
Tav.07 Nord
scala 1:5.000

RETI DELLE INFRASTRUTTURE E FASCE DI RISPETTO

data
11-2010

Adottato con delibera di C.C. n.78 del 04/12/2008
Approvato con delibera di C.C. n. del

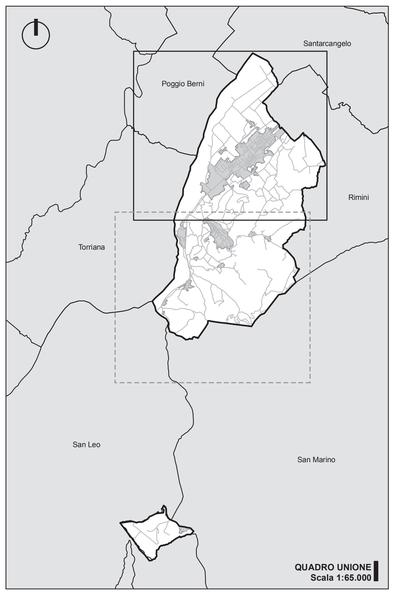

LEGENDA

Confini comunali

Territorio urbanizzato (Art. 41 Norme)

Aree di tutela con raggio di 200m delle captazioni acquedottistiche (Art. 25 Norme)

Sorgenti (Art.21, comma 9 Norme)

Emergenze idriche (Art.21, comma 10 Norme)

SISTEMA ECONOMICO (PARTE IV)
ASSETTO STRUTTURALE DI PROGETTO (TITOLO I)
INFRASTRUTTURAZIONE DEL TERRITORIO (CAPO V)

Classificazione delle strade (Art. 80 Norme)

Strade extraurbane:

- B, Strada extraurbana principale
- C1, Strada extraurbana secondaria
- C2, Strada extraurbana secondaria minore
- F1-a, Strada locale extraurbana asfaltata
- F1-b, Strada locale extraurbana non asfaltata
- F1-c, Strada vicinale

Strade urbane:

- D2, Strada urbana di scorrimento-integrazione contesto
- E1, Strada interquartiere
- E2, Strada urbana di quartiere
- E3, Strada interzonale
- F2-a, Strada locale urbana

Fasce di rispetto stradali (Art. 81 Norme)

Elettrodotti e relative fasce di rispetto (Art. 82 Norme)

Linee ad alta tensione 132 kV - Terna singola:

- Linea AT aerea in conduttori nudi

Linee media tensione 15 kV - Terna o cavo singolo ottimizzato:

- Linea MT aerea in conduttori nudi
- Linea MT in cavo aereo
- Linea MT in cavo interrato

Rete di progetto per la distribuzione dell'energia

- Linea MT, 15 kV

Cabine

Fascia di rispetto, reti per la distribuzione dell'energia ad alta tensione e media tensione

- Dpa di 19 m per la linea AT 132 kV
- Dpa di 8 m per la linea MT 15 kV aerea in conduttori nudi

Impianti per l'emittenza radio-televisiva (Art. 83 Norme)

- Impianti confermati emittenti radio
- Impianti a permanenza temporanea emittenti radio
- Impianti confermati emittenti televisive

Impianti per la telefonia mobile (Art. 84 Norme)

- Siti

Cimiteri e relative fasce di rispetto (Art. 85 Norme)

- Fascia di rispetto cimiteriale

Gasdotti e relative fasce di rispetto (Art. 86 Norme)

- Metanodotto SNAM - DN 650 (pressione max 70 bar)
- Metanodotto SNAM - DN 80 (pressione max 70 bar)

- Rete SGR - media pressione
- Rete SGR - bassa pressione

Cabine: tipo di deposito

- REMI - Regolazione e misura
- GR - Gruppo regolazione fuori terra
- GRM - Gruppo regolazione misura
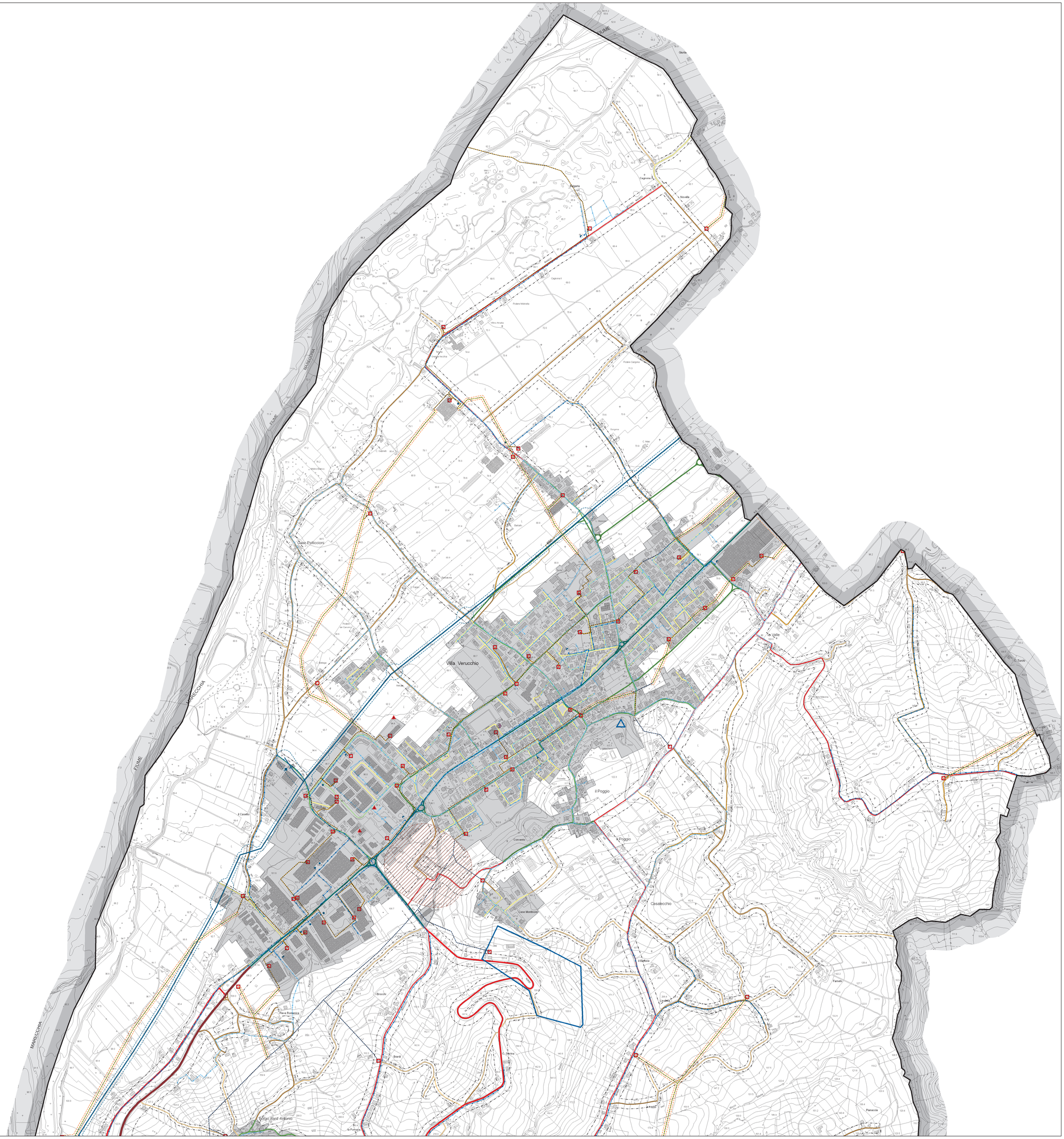
Fascia di rispetto di 12m per categoria di posa A; 35m per categoria di posa B-C