PIANO URBANISTICO COMUNALE
PSC POC RUE PUT

COMUNE DI VERUCCHIO
PROVINCIA DI RIMINI

K. Sistema ambientale
K. Sistema sociale
K. Sistema economico

PSC PIANO STRUTTURALE COMUNALE

Sindaco:
Giorgio Pruccoli

Assessore Urbanistica:
Alex Urbinati

Segretario Comunale:
Dott. Alfonso Pisacane

Responsabile Area Tecnica:
Arch. Mauro Barocci

Progettisti:
Arch. Marco Zaoli (Capogruppo)
Arch. Roberto Ricci

Collaboratori:
Arch. Linda Fabbrini
Arch. Vera Fabbrini
Arch. Antaris Migani
Arch. Natascia Tassinari

Analisi dati mobilità:
Dott. Luca Giovannini
Laboratorio di Fisica della città
Università di Bologna

Aspetti geologici:
GEOCOOP RIMINI
Dott. Geol. Maurizio Zaghini
Dott. Geol. Demetrio Bastianelli

PSC
Tav.06 Sud
scala 1:5.000

TUTELE DI INSEDIAMENTI INFRASTRUTTURE EDIFICI STORICI

data
11-2010

Adottato con delibera di C.C. n.78 del 04/12/2008
Approvato con delibera di C.C. n. del

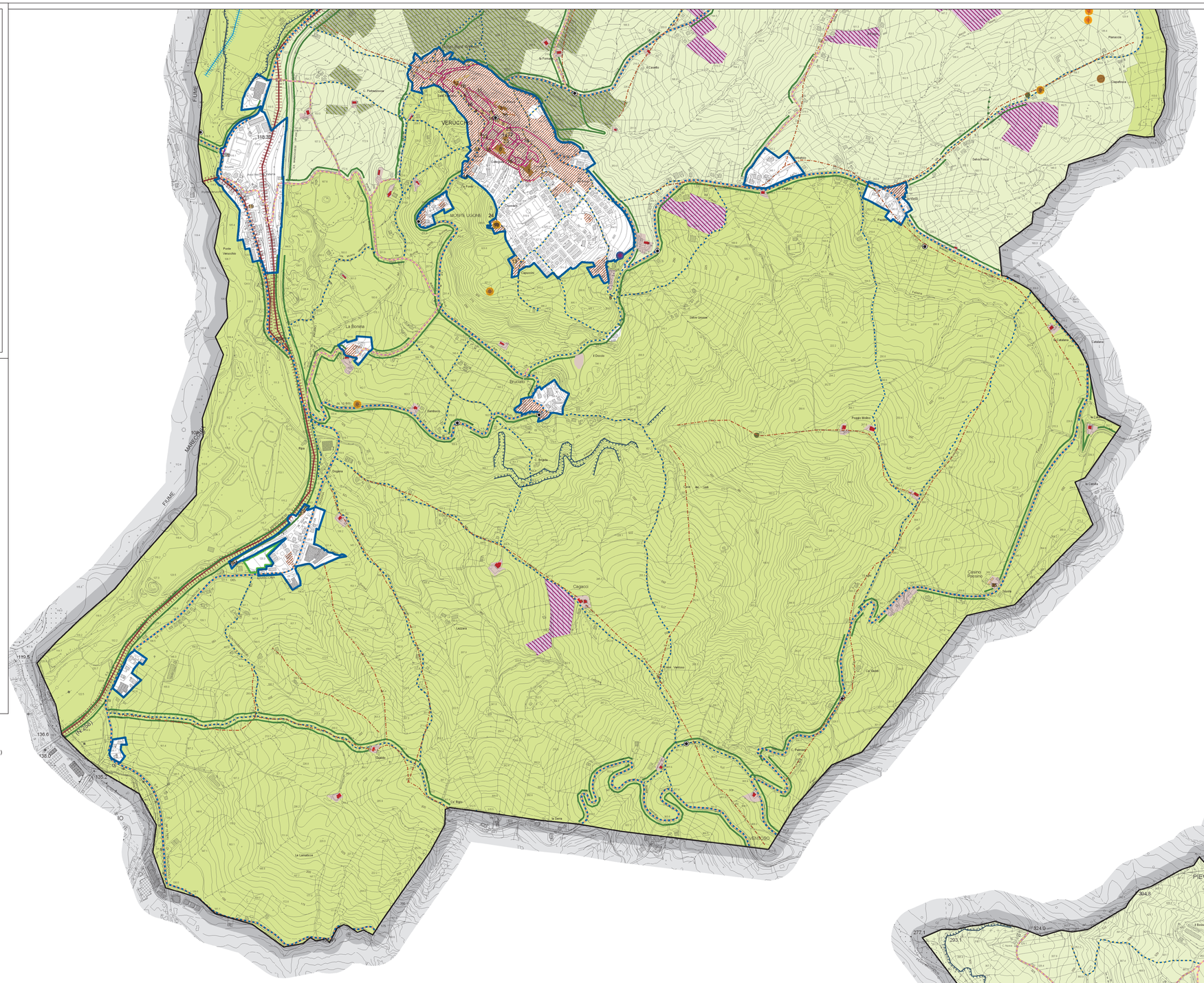
VERUCCHIO
MONTE UGONE
FIUME
MARECCHIA
Pietracuta
Pianaccia
Ciapellosa
Gatta Fiscil
Cagnoni
Fabbrini
Fabiana
Salice Grosse
La Bonina
Brucato
Kambucci
Poggio Molino
Cagacci
Lazzara
Casino Paesano
Le Lamacce
Ca' Bigio
Ca' Gaddi
Ca' Fabbrini
Ca' Pavoncelli
Ca' Pelacani
Ca' Pelacchi
Ca' Pelacchi
Ca' Pelacchi