



PSC

PIANO STRUTTURALE COMUNALE

Sindaco:
Giorgio Pruccoli

Assessore Urbanistica:
Alex Urbinati

Segretario Comunale:
Dott. Alfonso Pisacane

Responsabile
Area Tecnica:
Arch. Mauro Barocci

Progettisti:
Arch. Marco Zaoli (Capogruppo)
Arch. Roberto Ricci

Collaboratori:
Arch. Linda Fabbrini
Arch. Vera Fabbrini
Arch. Antonio Milgani
Arch. Natalasia Tassinari

Analisi dati mobilità:
Dott. Luca Giovannini
Laboratorio di Fisica della città
Università di Bologna

Aspetti geologici:
GEOCOOP RIMINI
Dott. Geol. Maurizio Zaghini
Dott. Geol. Demetrio Bastianelli

PSC
Tav.06 Nord
scala 1:5.000

TUTELE DI INSEDIAMENTI
INFRASTRUTTURE
EDIFICI STORICI

data
11-2010

Adottato con delibera di C.C. n. 78 del 04/12/2008
Approvato con delibera di C.C. n. 981

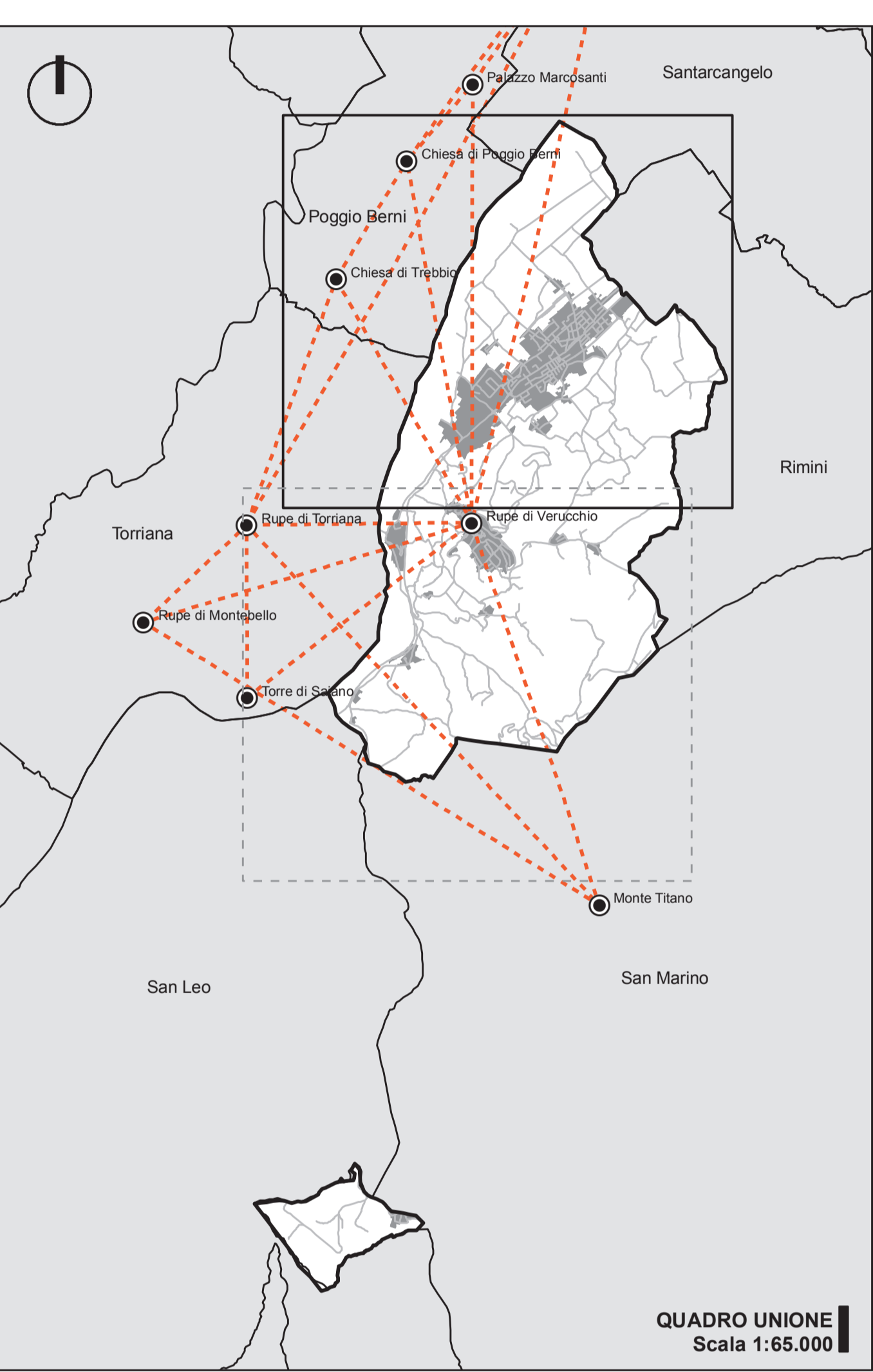

QUADRO UNIONE
Scala 1:65.000

LEGENDA

- Contorni comunali
- SISTEMA AMBIENTALE (PARTE II Norme)**
SALVAGUARDIA DEGLI AMBITI VULNERABILI E SICUREZZA DEL TERRITORIO (TITOLO III)
 - Tutela delle scarpate fluvioerose (Art.12 Norme)
 - Crisali (Art. 17 Norme)
- Elementi vegetazionali da tutelare (Art. 28 Norme)**
Alberi isolati individuati dalla carta forestale
 - Prunus dulcis
 - Quercus spp.
 - Pyrus spp.
 - Cupressus sempervirens (fiore tutelato con D.P.G.R. Emilia Romagna)
 - Quercus pubescens
 - Altri alberi isolati meritevoli di tutela
 - Filari alberati meritevoli di tutela
- Viabilità panoramica e punti visuali di interesse (Art.32 Norme)**
 - Tratti stradali con visuale panoramica
 - Punti visuali di interesse panoramico
 - Rapporti visivi d'interesse (Quadro d'unione)
- SISTEMA SOCIALE (PARTE III Norme)**
BENI E SISTEMI STORICO-CULTURALI E TESTIMONIALI (TITOLO I)
 - Viabilità storica (Art. 35 Norme)**
 - Strada comunale storica
 - Strada vicinale storica
 - Strade urbane storiche
 - Strada provinciale storica
 - Edifici di interesse storico-architettonico (Art. 36 Norme)**
 - Edifici di interesse storico-architettonico. Categoria di tutela Restauro scientifico (Rs)
 - Edifici di interesse storico-architettonico. Categoria di tutela Restauro e risanamento conservativo (Rrc)
 - Inseidiamenti e infrastrutture storiche del territorio rurale (Art. 37 Norme)**
 - Inseidiamenti e infrastrutture storiche del territorio rurale (comma 1, lettera a)
 - Strutture storiche non urbane (comma 1, lettera a)
 - Infrastrutture del territorio rurale Ex ferrovia Santarcangelo-Urbino e Rimini-Novafeltria (comma 1, lettera b)
 - Manufatti di regolazione e distribuzione del sistema storico delle acque: Fossa Patara (comma 1, lettera c)
 - Sistemazioni agrarie tradizionali: uliveti (comma 1, lettera d)
 - Sistemazioni agrarie tradizionali: vigneti (comma 1, lettera d)
- ASSETTO STRUTTURALE DI PROGETTO (TITOLO II)**
 - Perimetro del territorio urbanizzato (Art. 41 Norme)
 - Perimetro del territorio urbanizzabile (Art. 41 Norme)
 - Centri storici (Art. 49 Norme)
- SISTEMA ECONOMICO (PARTE IV Norme)**
TERRITORIO RURALE (CAPO IV)
Obiettivi e definizione del territorio rurale
 - Are di valore naturale e ambientale - AVNA (Art. 75 Norme)
 - Ambiti agricoli di rilievo paesaggistico - ARP (Art. 76 Norme)
 - Ambiti ad alta vocazione produttiva agricola - AVPA (Art. 77 Norme)

