



Sindaco:
Giorgio Puccoli

Progettisti:
Arch. Marco Zaoli (Capogruppo)
Arch. Roberto Ricci

Assessore Urbanistica:
Alex Ursoni

Collaboratori:
Arch. Linda Fabbri
Arch. Vera Fabbri
Arch. Ariana Algare
Arch. Natascia Tassinari

Segretario Comunale:
Dott. Alfonso Pisacane

Aspetti geologici:
GEOCOOP RIMINI
Dott. Geol. Maurizio Zaghini
Dott. Geol. Demetrio Bastanelli

Responsabile Area Tecnica:
Arch. Mauro Barroci

**PSC
Tav.05 Sud**
scala 1:5.000

**RICOGNIZIONE
LU
DEL PAESAGGIO**

data
11-2010

Adottato con Delibera di C.C. n. 19 del 04/12/2008
Approvato con Delibera di C.C. n. 04

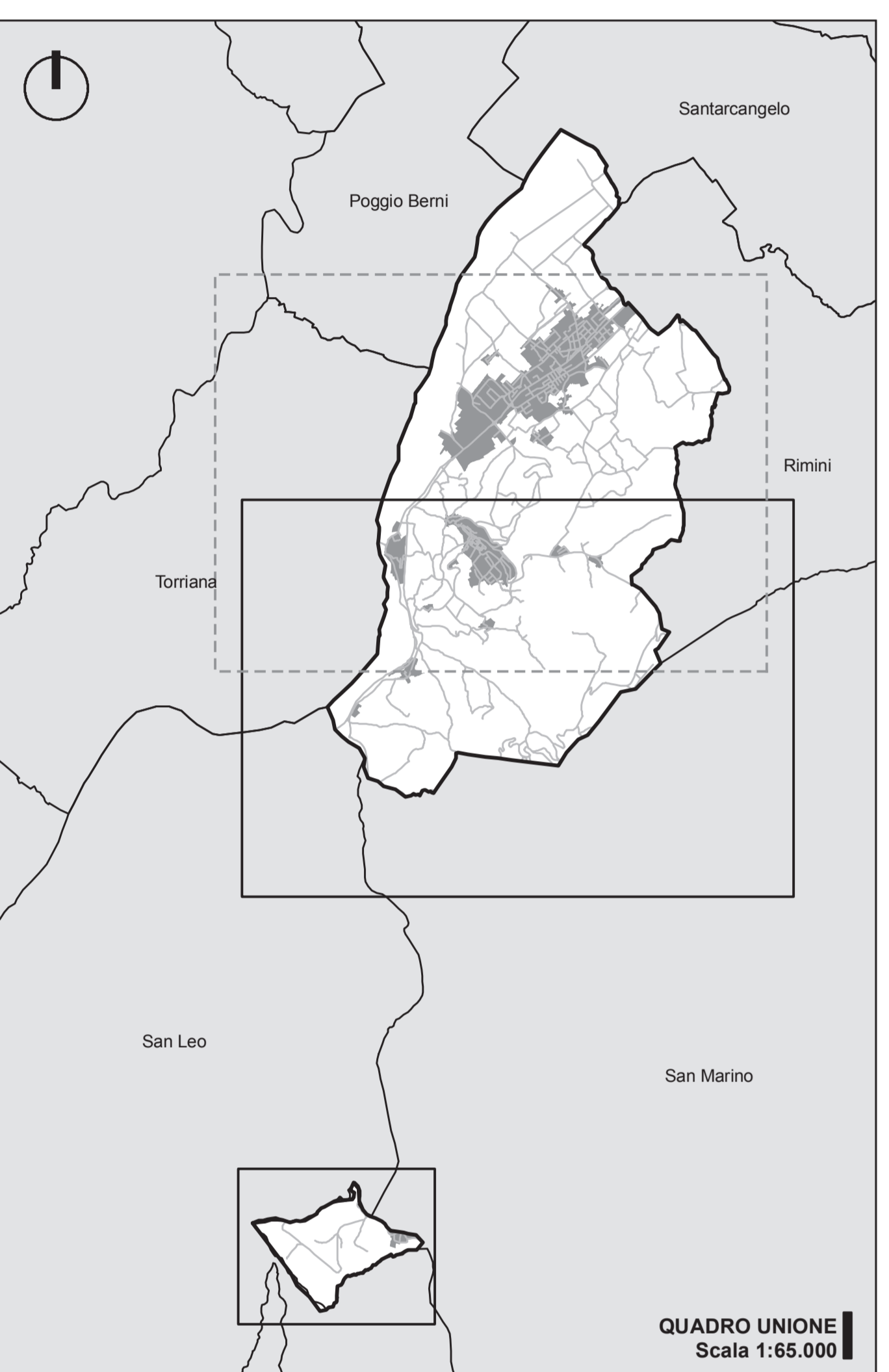

Legenda

- Contorni comunali
 - Beni culturali di cui al D.Lgs. n. 42 del 22/01/2004 Parte II**
 - Immobili di interesse archeologico tutelati con specifico decreto (Art. 39 Norme)
 - 1. Docco, abitato dell'età del ferro
 - 2. La Rocca, necropoli etrusca del ferro
 - 3. Le Poggio, necropoli etrusca del ferro
 - 4. Pian del Monte, insediamento etrusco
 - 5. Villa Verucchio, Tomba Annala, villa romana
 - 6. Colata vetiva del Dosso (DM 10/09/82)
 - Immobili di interesse storico-artistico tutelati con specifico decreto (Art. 36 comma 2 lettera a) Norme)
 - 1. Rocca di Passerello poi Convento e Chiesa delle Suore di Santa Chiara (Nrk 08/05/1910, DM 24/05/2001, DM 12/12/2002)
 - 2. Pinacoteca (DM 2/10/2009)
 - 3. Mura difensive, 1° livello (Nrk 08/05/1910)
 - 4. Mura difensive, 2° livello (Nrk 08/05/1910)
 - 5. Mura difensive, 3° livello (Nrk 08/05/1910)
 - 6. Colata vetiva del Dosso (DM 10/09/82)
 - Immobili di interesse storico-artistico tutelati "tipo jure" (Art. 36 comma 2 lettera b) Norme)
 - 7. Rocca Malatestiana detta Rocca del Sasso
 - 8. Chiesa della Collegiata
 - 9. Palazzo Comunale, ex Palazzo Ripa
 - 10. Palazzo Comunale, ex scuola
 - 11. Torre civica
 - 12. Convento del Capricorno, Chiesa di S. Agostino e Convento
 - 13. Convento dei Cappuccini e Chiesa di S. Giorgio
 - 14. Chiesa e Oratorio del Suffragio
 - 15. Mura difensive, Torrioni su Mura San Giorgio
 - 16. Mura difensive
 - 17. Torrioni della Porta
 - 18. Porta romana
 - 19. Chiesa di Ponte Verucchio
 - 20. Centro Civico di Via Verucchio
 - 21. Ex Chiesa di S. Ruffiniano e S. Luca
 - 22. Cimitero Comunale
 - 23. Chiesa e Convento dei Fratelli Francescani
 - 24. Beni di fondamento Montignone
 - 25. Palazzo della Giurisperita, piano terreno
 - 26. Centro area di La Fucolata
 - 27. Centro di recupero minori psichici La Gioiata
 - 28. Chiesa matrona parrocchia Martini
 - 29. Edificio ex stazione ferroviaria linea Rimini-Novafeltria
 - 30. Scuola e scuola di Poggio
 - Immobili schedati da Soprintendenza per i Beni Architettonici e per il Paesaggio (Art. 36 comma 2 lettera c) Norme)
 - 30. Pieve di S. Martino in Raffaneto
 - 31. Palazzo Blacchi
 - 32. Palazzo Ruffa
 - 33. Palazzo Frattini
 - 34. Palazzo Picco
 - 35. Villa Enea
 - 36. Casa Frati
 - 37. Villa Conti
 - 38. Villa Bert
 - 39. Villa di Poggio
 - 40. Villa Annala
 - 41. Chiesa di Villa Annala
- Beni paesaggistici di cui al D.Lgs. n. 42 del 22/01/2004 Parte II**
 - Immobili ed aree interessati da specifiche disposizioni di vincolo (Art. 40 comma 1 lett. a) Norme)
 - Area tutelata con D.M. 26/03/1970 e D.G.R.E.R. n. 2547 del 21/12/1999
 - Albero monumentale (Quercus Pubescens) Det. D.P.G.R. Emilia Romagna n. 12202 del 31/12/1997
 - Aree tutelate per legge (Art. 40 comma 1 lett. b) Norme)**
 - Acque pubbliche e loro alvei
 - Fascia 150 metri dalle sponde dei corsi d'acqua
 - Territori coperti da boschi (Art. 28 comma 1 Norme)
 - Zone boscate ed arbustive (Art. 28 comma 10 Norme)
 - Zone di interesse archeologico (Art. 33 Norme)

