

**PIANO
URBANISTICO
COMUNALE**
PSC POC RUE PUT



COMUNE DI VERUCCHIO
PROVINCIA DI RIMINI

PSC PIANO STRUTTURALE COMUNALE

Sindaco:
Giorgio Pruccoli

Progettisti:
Arch. Marco Zaoli (Capogruppo)
Arch. Roberto Ricci

**PSC
Tav.03**
scala 1:10.000

Assessore Urbanistica:
Alex Urbinali

Collaboratori:
Arch. Linda Fabbrini
Arch. Vera Fabbrini
Arch. Antaris Migani
Arch. Natascia Tassinari

**SISTEMI E ZONE
DEL SOVRACOMUNALE**

Segretario Comunale:
Dott. Alfonso Pisacane

Analisi dati mobilità:
Dott. Luca Giovannini
Laboratorio di Fisica della città
Università di Bologna

**Responsabile
Area Tecnica:**
Arch. Mauro Barocci

Aspetti geologici:
GEOCOOP RIMINI
Dott. Geol. Maurizio Zaghini
Dott. Geol. Demetrio Bastianelli

data
11-2009

Adottato con Delibera di C.C. n. 78 del 04/12/2008
Approvato con Delibera di C.C. n. 94

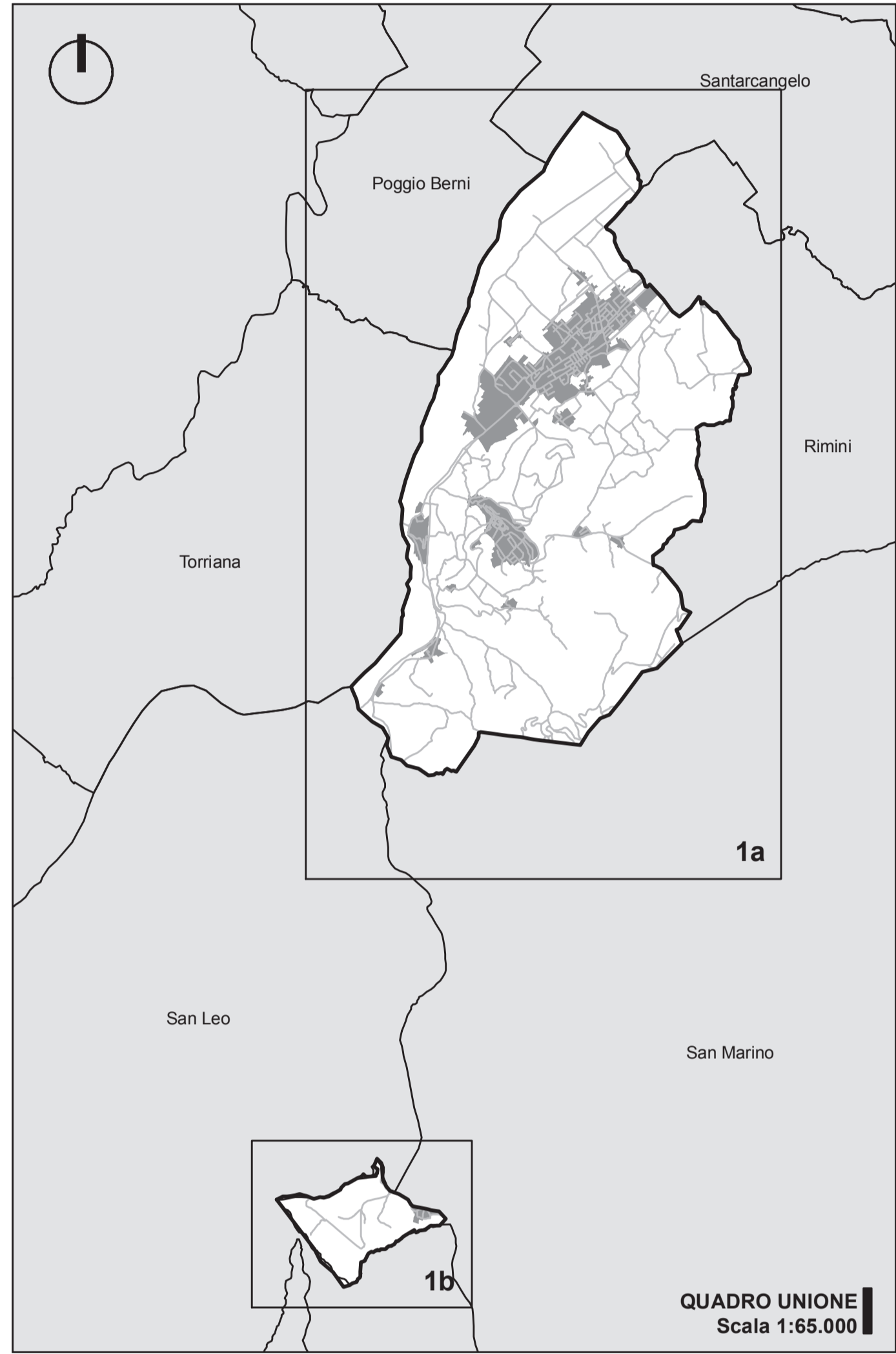

LEGENDA

- Confini comunali
- Territorio urbanizzato (Art. 41 Norme PSC)
- Sistema collinare e dei crinali (Art. 17 Norme PSC)
- Unità di Paesaggio della pianura (Art. 13 Norme PSC)
- Crinali (Art. 17 Norme PSC)
- Reticolo idrografico minore (Art. 18 Norme PSC)
- Sistema forestale boschivo (Art. 28 Norme PSC)
- Zone di tutela naturalistica (Art. 29 Norme PSC)
- Zone di particolare interesse paesaggistico ambientale (Art. 30 Norme PSC)
- Invasi ed alvei di laghi, bacini e corsi d'acqua (Art. 18 Norme PSC)
- Zone di tutela dei caratteri ambientali di laghi, bacini e corsi d'acqua (Art. 31 Norme PSC)
- Itinerari di interesse regionale e provinciale esistenti ed in progetto
- Itinerari di interesse regionale e provinciale: corridoi
- Principali interconnessioni viabilistiche e assi di accesso e distribuzione
- Itinerari di interesse intercomunale e locale esistenti ed in progetto
- Itinerari di interesse intercomunale e locale corridoi
- Strade panoramiche (Art. 32 Norme PSC)
- Strade storiche extraurbane (Art. 35 Norme PSC)
- Itinerari ciclabili di collegamento funzionale (Art. 16 Norme PSC)
- Itinerari ciclabili fruitivi (Art. 16 Norme PSC)
- Insediamenti urbani storici (Art. 49 Norme PSC)
- Zone ed elementi di interesse storico-archeologico (Art. 33 Norme PSC)
- Impianto golfistico (Art. 71 e 87 Norme PSC)
- Varchi di discontinuità urbana da salvaguardare (Art. 14 Norme PSC)

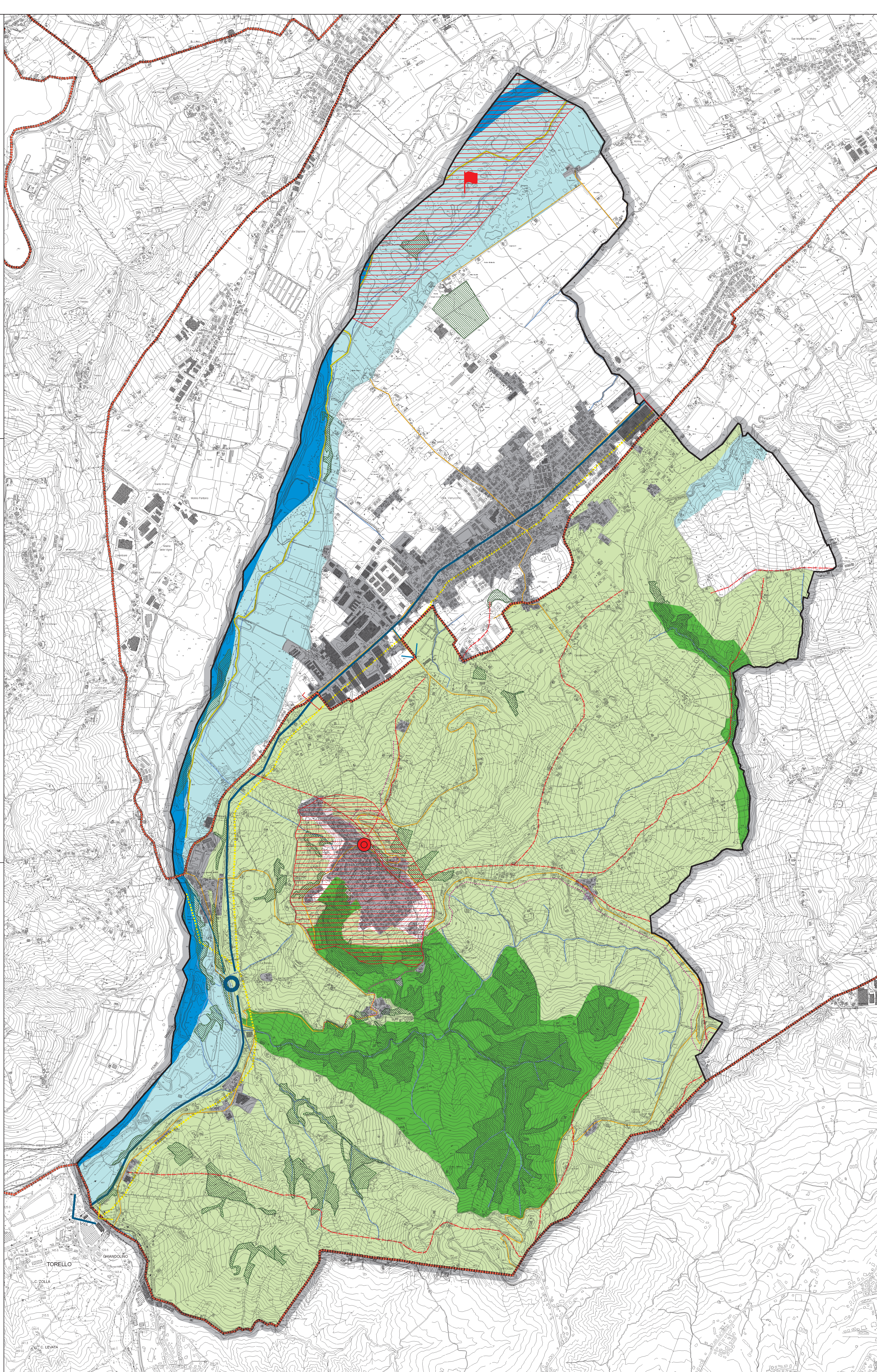
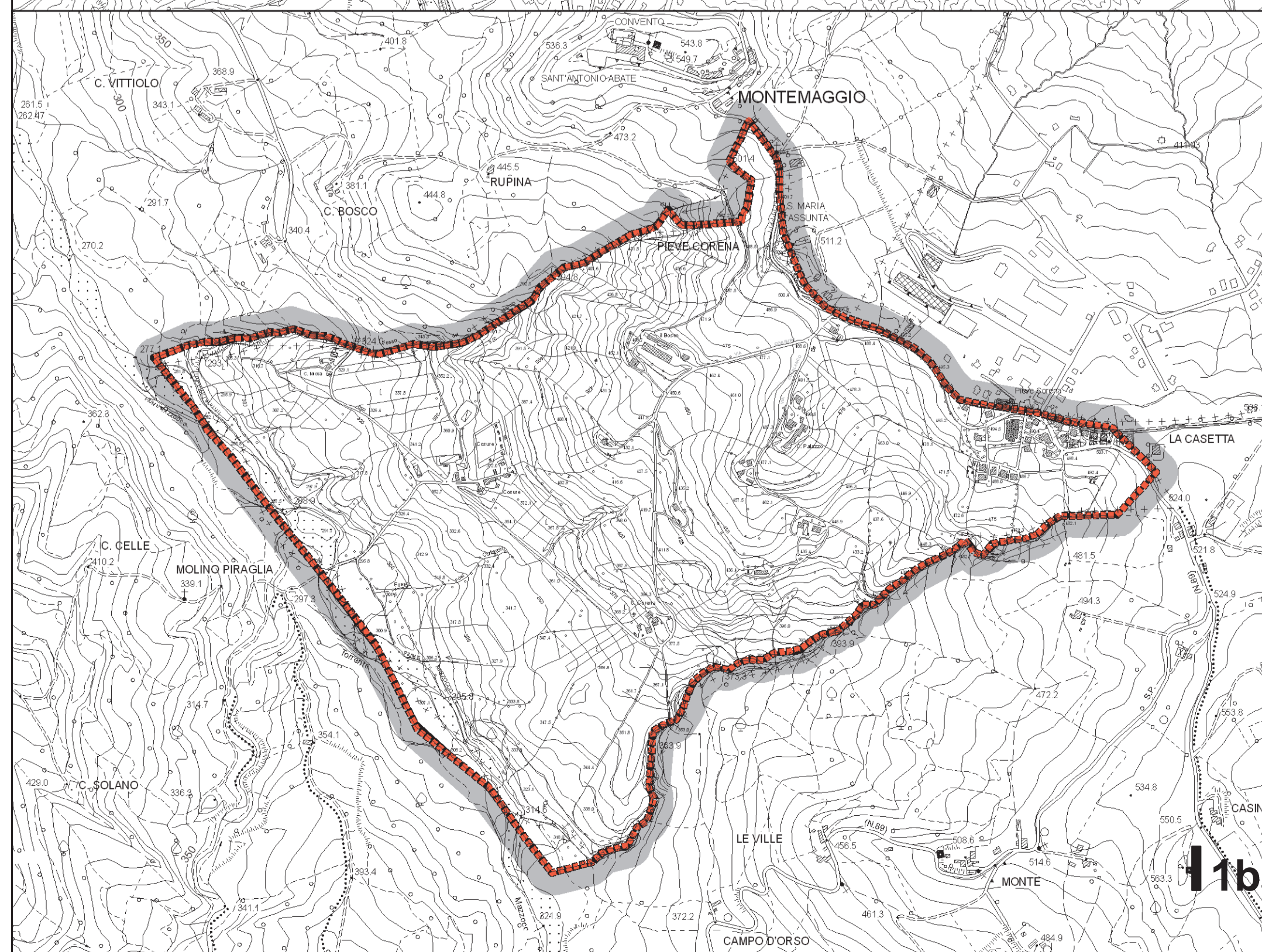

11a

11b