

PSC VARIANTE 2015

Sindaco:
Stefania Sabba

Progettisti:
Arch. Marco Zaoli

PSC Archeo
Tav. 03
scala 1:10.000

Assessore Urbanistica:
Alex Urbinati

Collaboratori:
Arch. Linda Fabbri
Arch. Vera Fabbri
Arch. Antaria Migani
Arch. Elena Dorato
Arch. Sara Maldina

Responsabile
Servizio urbanistica:
Geom. Gilberto Bugli

Consulenti:
Redazione della Carta della
Potenzialità Archeologica
Dott.ssa Paola Poli
Dott.ssa Elena Rodriguez

CARTA DELLE TUTELE
ARCHEOLOGICHE

data
15-11-2017

Adottato con delibera di C.C. n. del
Approvato con delibera di C.C. n. del

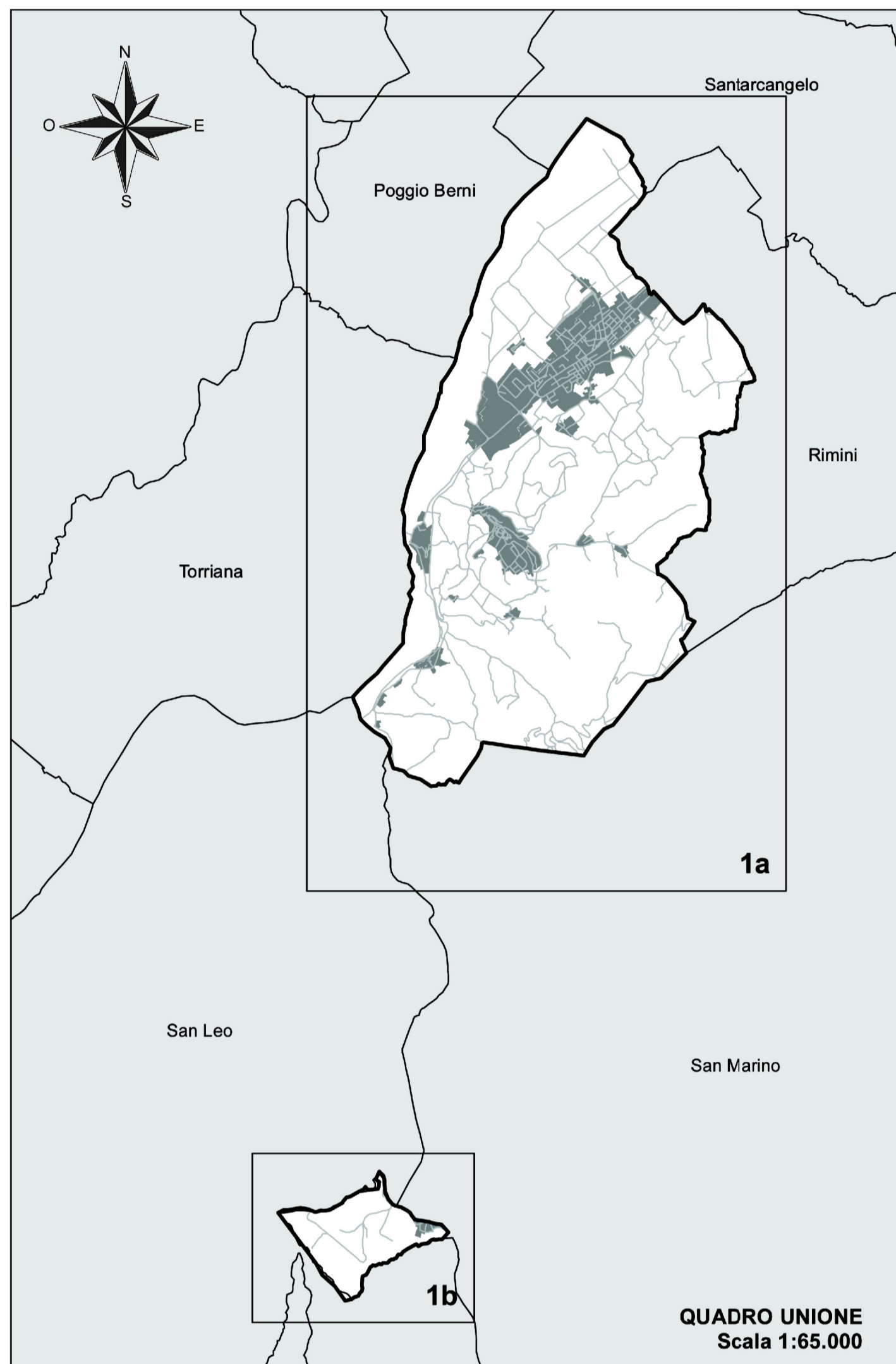

LEGENDA

Confini comunali

Zone omogenee per la tutela delle potenzialità archeologica

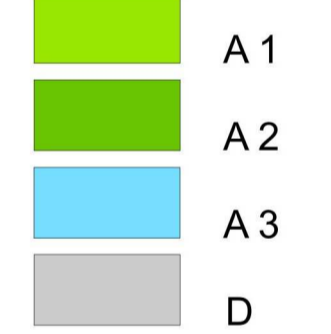

Siti con vincolo ministeriale

Aree vincolate



Coperture quaternarie

a1 Deposito di frana attiva
a2 Deposito di frana quiescente

Recenti trasformazioni antropiche

Cave, sterri, riporti

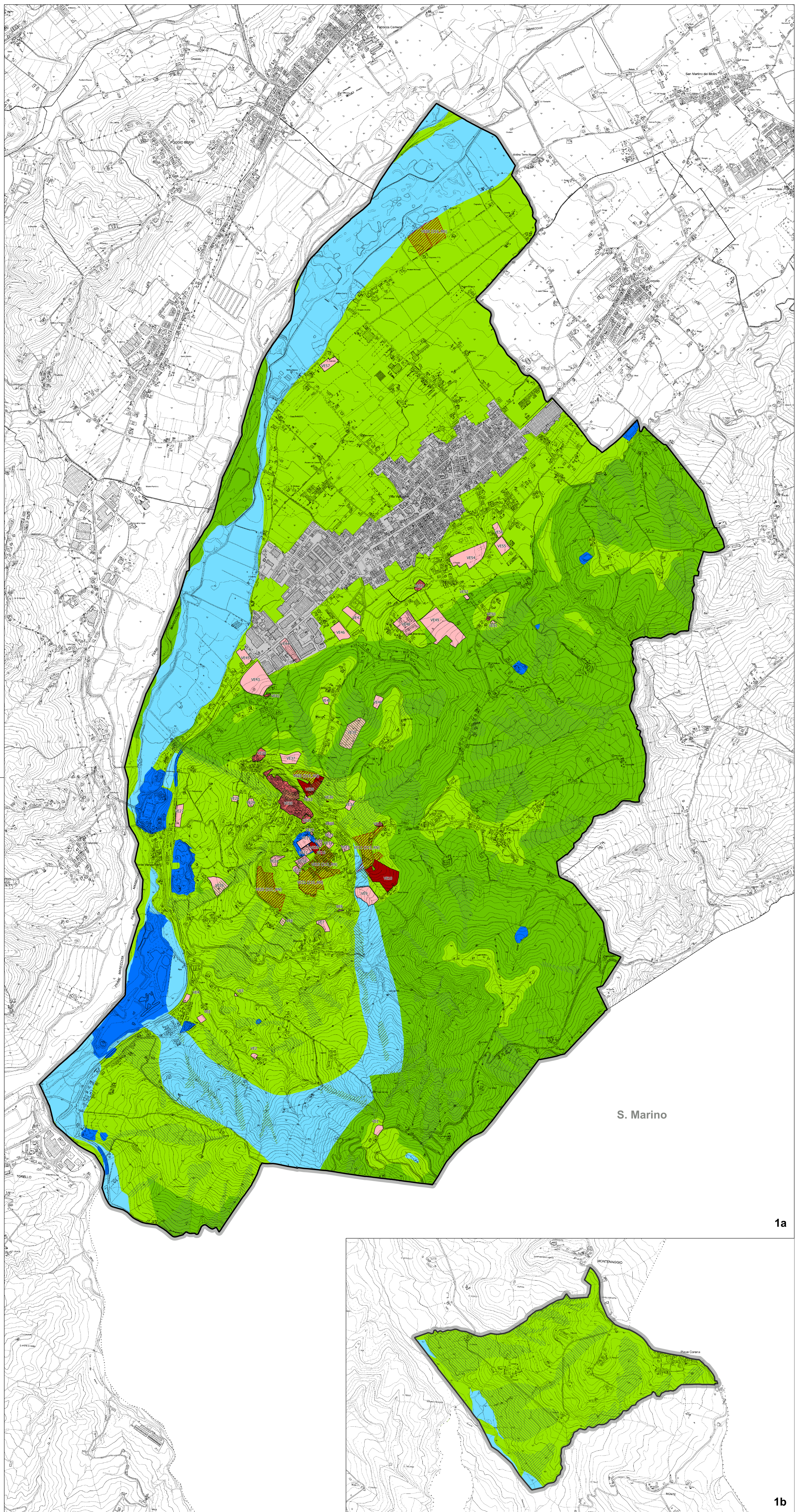

1a

1b