

PSC VARIANTE 2015

Sindaco:
Stefania Sabba

Progettisti:
Arch. Marco Zaoli

PSC Archeo
Tav. 01
scala 1:10.000

Assessore Urbanistica:
Alex Urbinati

Collaboratori:
Arch. Linda Fabbrini
Arch. Vera Fabbrini
Arch. Antaria Migani
Arch. Elena Dorato
Arch. Sara Maldina

Consulenti:
Redazione della Carta della
Potenzialità Archeologica

Dott.ssa Paola Poli
Dott.ssa Elena Rodriguez

CARTA DELLE EVIDENZE
STORICO-ARCHEOLOGICHE

data
15-11-2017

Adottato con delibera di C.C. n. del
Approvato con delibera di C.C. n. del

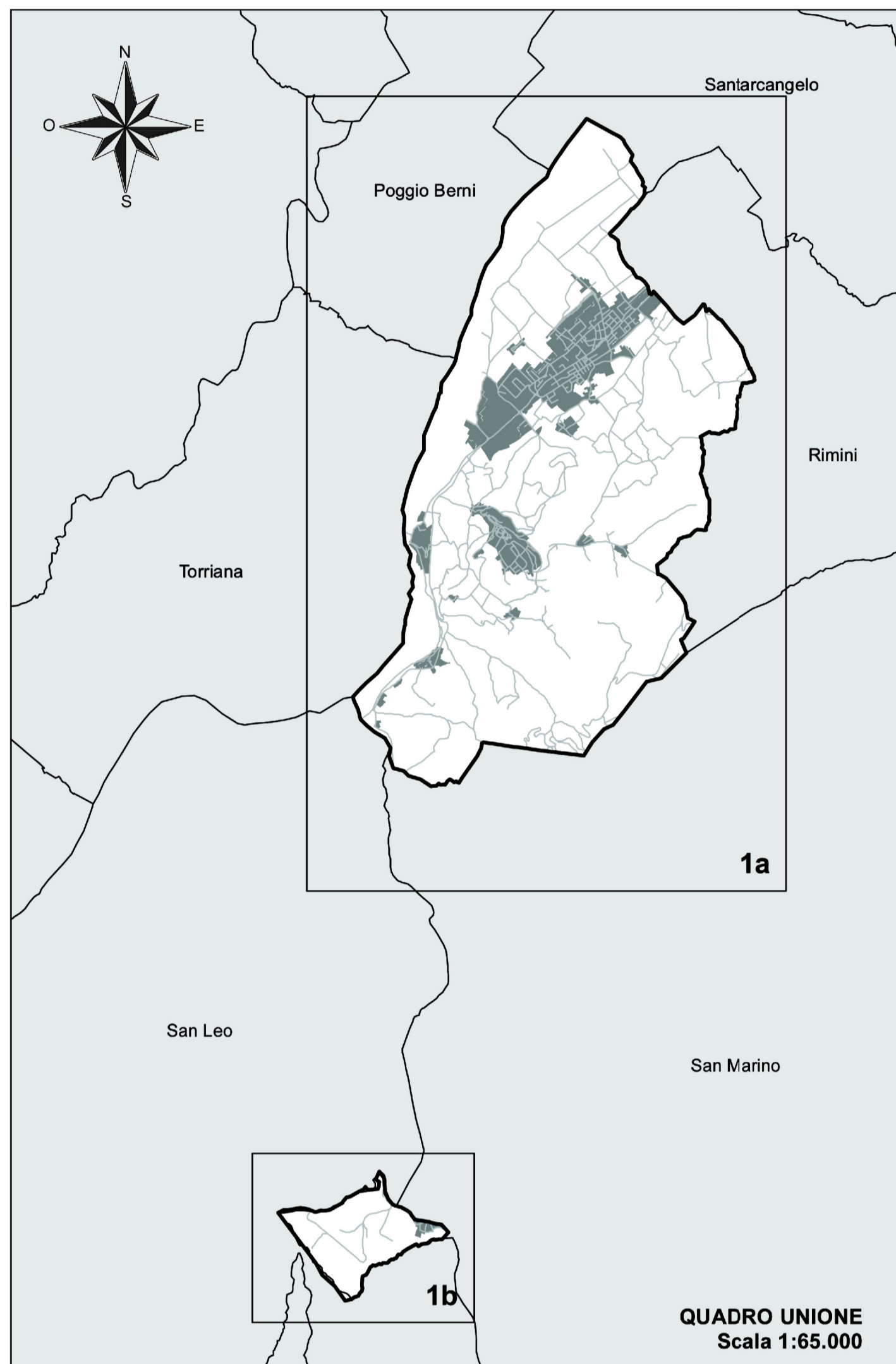

LEGENDA

Confini comunali

VE1-59 Codice identificativo dei siti

Cronologia dei siti

- Paleolitico
- Neolitico
- Età del Rame
- Età del Bronzo
- Età del Ferro
- Età romana
- Età medievale
- Età imprecisabile

Cronologia dei vincoli

- Età del Ferro
- Età romana

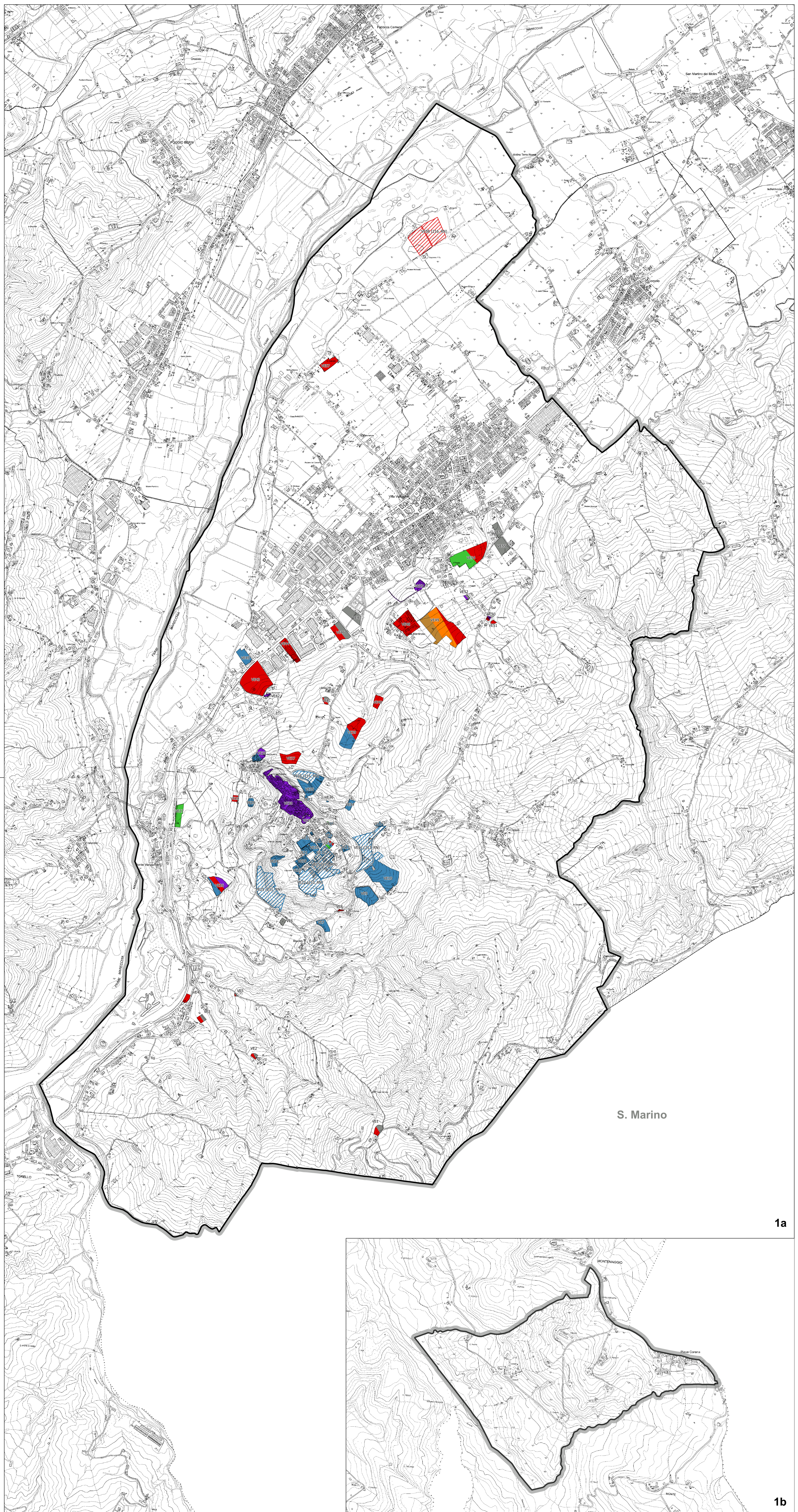

S. Marino

1a

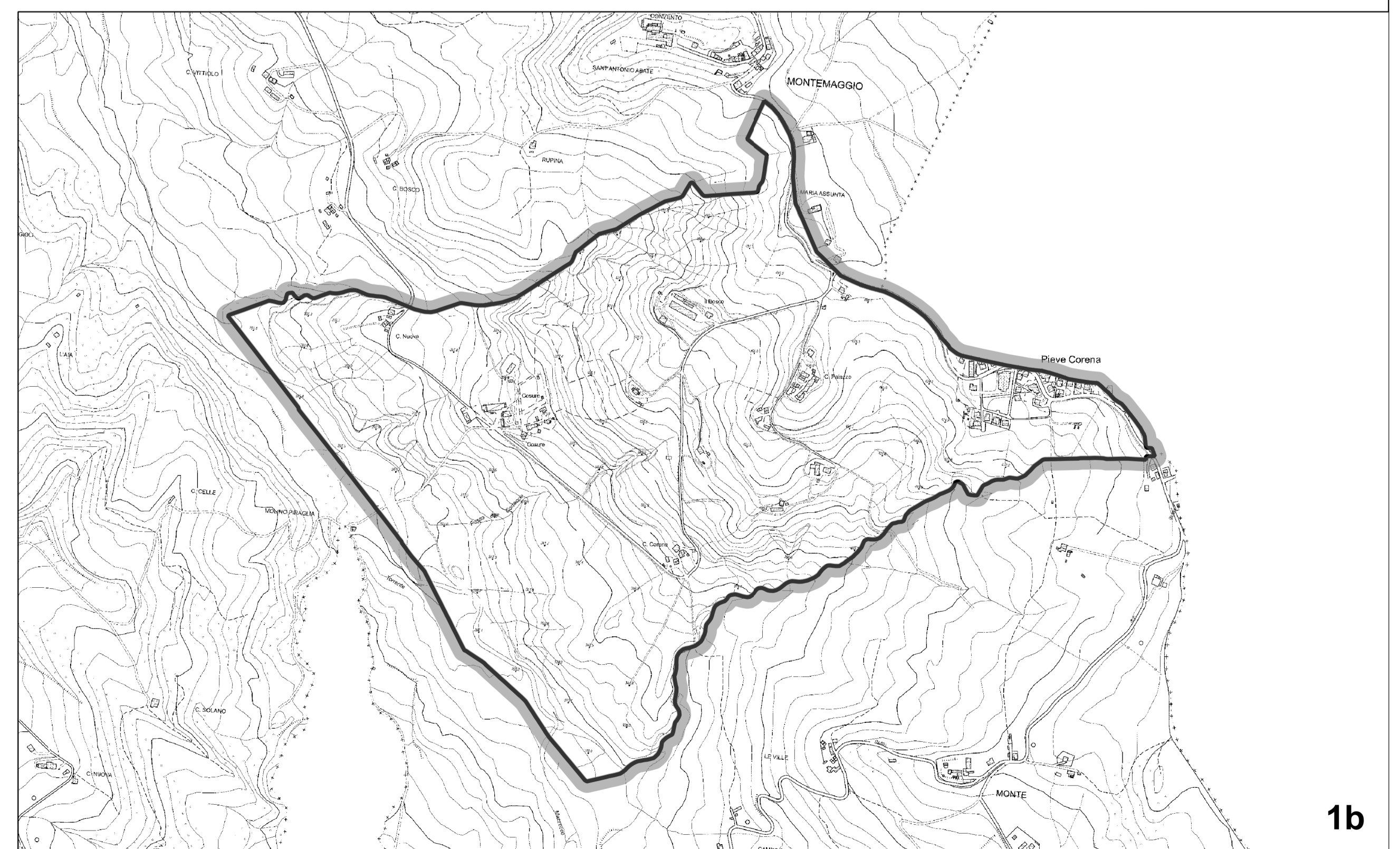

1b